

**INTERNATIONALE GARTENSCHAU /
LANDSCHAFTSEXPO 2037**

INTERNATIONALE GARTENSCHAU (IGA) 2037

WORKSHOP 17.11.2021



1. Begrüßung

2. Einführung in das Thema
 - Herr Mielchen: Vorstellung Arbeitsstand
 - Herr Spanjer: Erfahrungen der LAGA und der IGA 2027
 - Herr Sandner: Perspektive der DBG

3. Erwartungshaltung der Kommunen

4. Aufgabenstellung „Machbarkeitsstudie“

5. Ausblick

WELCHE KULISSE?

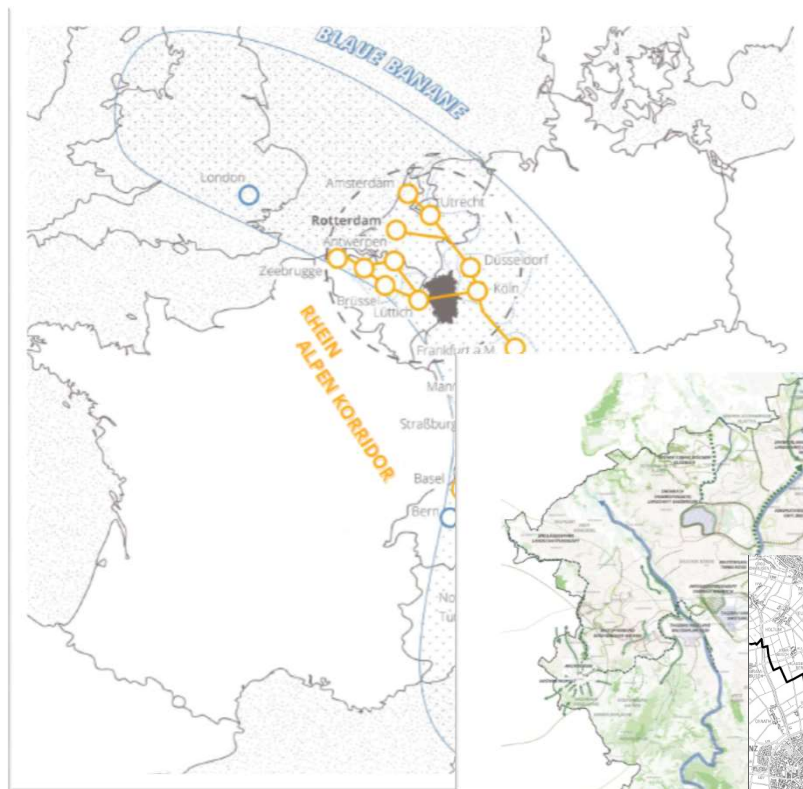

Internationale Kooperation

Teil des Rheinischen Reviers
(der IBTA)

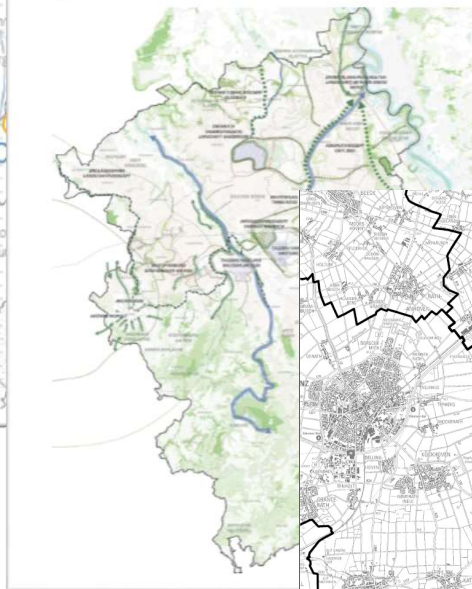

Verbands-
gebiet / Tage-
baufolge-
landschaft

BUGA IM RHEINTAL

Dezentral, schwimmend und mit Einbeziehung von Baudenkmalern in der Region:
Mit innovativen Ideen und vielen Attraktionen präsentiert sich die BUGA in einem ganz neuen Format und lässt eine Region enger zusammenrücken.

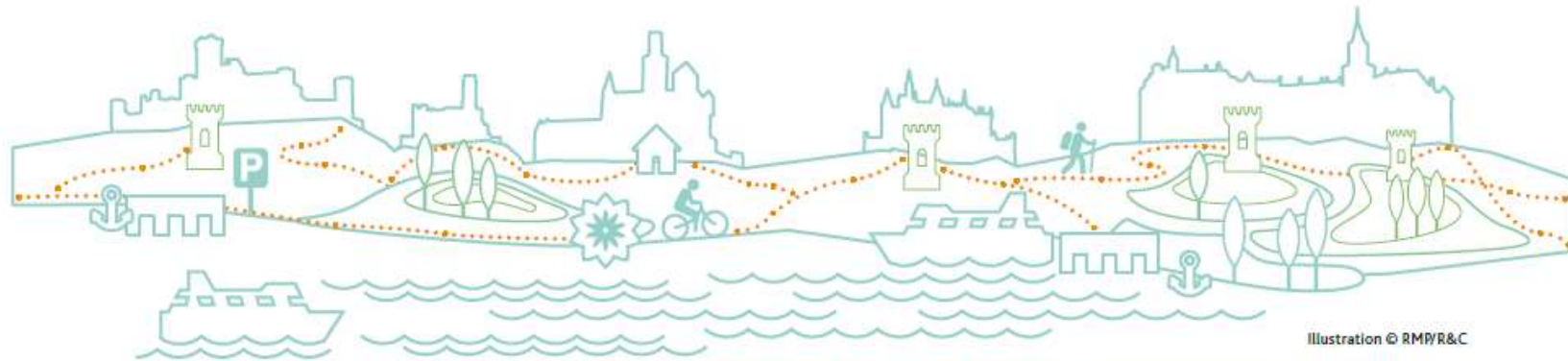

Illustration © RMFR&C

Schematische Darstellung der Konzeption

BUGA IM RHEINTAL

Mit der Durchführung von Gartenschauen wird eine Reihe von unterschiedlichen Effekten hervorgerufen, die standort- und regionalspezifisch städtebauliche, landschaftsplanerische oder touristische Aufgaben lösen sollen.



Stadtsanierung



Aufwertung
Rheinufer-
promenaden

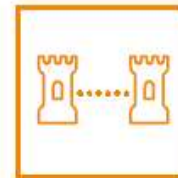

Aufwertung
Vernetzung



Aufwertung
Rheinvorland

WELCHE KULISSE?

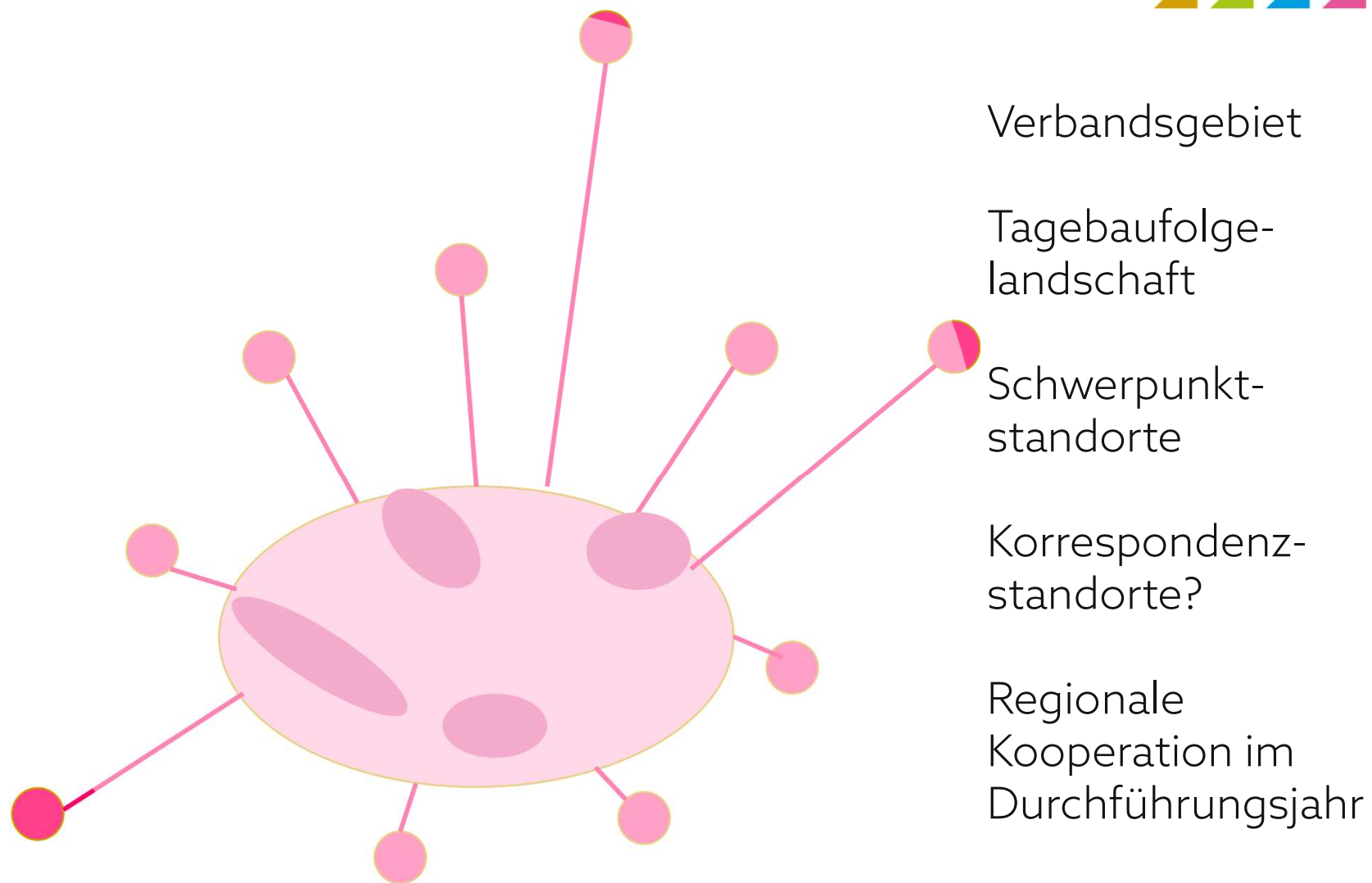

ZIELE UND THEMEN?



- Entwicklung des Verbandsgebiets
- Demonstrationsraum
Tagebaufolgelandschaft
- Kernthemen:
 - Neue Landschaft /Transformation
 - Erneuerbare Energien
 - nachhaltige Landwirtschaft und Ernährung
 - Klimaneutrale Siedlungsentwicklung
 - Mobilität der Zukunft
- Nebenthemen??

DEMONSTRATIONSRAUM TAGEBAUFOLGELANDSCHAFT

- Wo bestehen/entstehen Aufgaben und Spielräume
- Synergien zu Rekultivierungszielen?
- Flächenverfügbarkeit?
- Kooperationen mit Bergbauunternehmen und Flächeneigentümern?

PROJEKTE



-> Landschaften: Ostufer See, Restloch Ost(?),
Bandtrasse, Konversionsstandort Kohlebunker, Kraftwerk
Frimmersdorf / Erft, (Naturpark Schwalm-Netto)

-> Landnutzungen:

- Landwirtschaft
- Erneuerbare Energien
- Naturschutz
- Wasserwirtschaft

-> Siedlungen/Gebäude: 3. UA, Jüchen-Süd,
Gewerbegebiete, Seedörfer...

MACHBARKEITSSTUDIE: ENTWICKLUNG DER AUFGABENSTELLUNG

- Kulisse
- Programm
- Projekte
- Nachhaltige Wirkung
- Kosten / Trägerschaft
- Bürgerbeteiligung / Kommunikation

MACHBARKEITSSTUDIE - GLIEDERUNG



**BUGA
2031**

Bundesgartenschau 2031
Oberes Mittelrheintal

- 1 Einführung
- 2 BUGA kompakt
- 3 Impulse und Entwicklung
- 4 Analyse des UNESCO-Welterbes
- 5 Methodik
- 6 Leitlinien der BUGA 2031
- 7 Konzept
- 8 Kosten- und Erlösprognose
- 9 Organisation
- 10 Kommunikation und Marketing
- 11 Wie geht es weiter?

MACHBARKEITSSTUDIE - ARGE



Organigramm der Arbeitsgemeinschaft

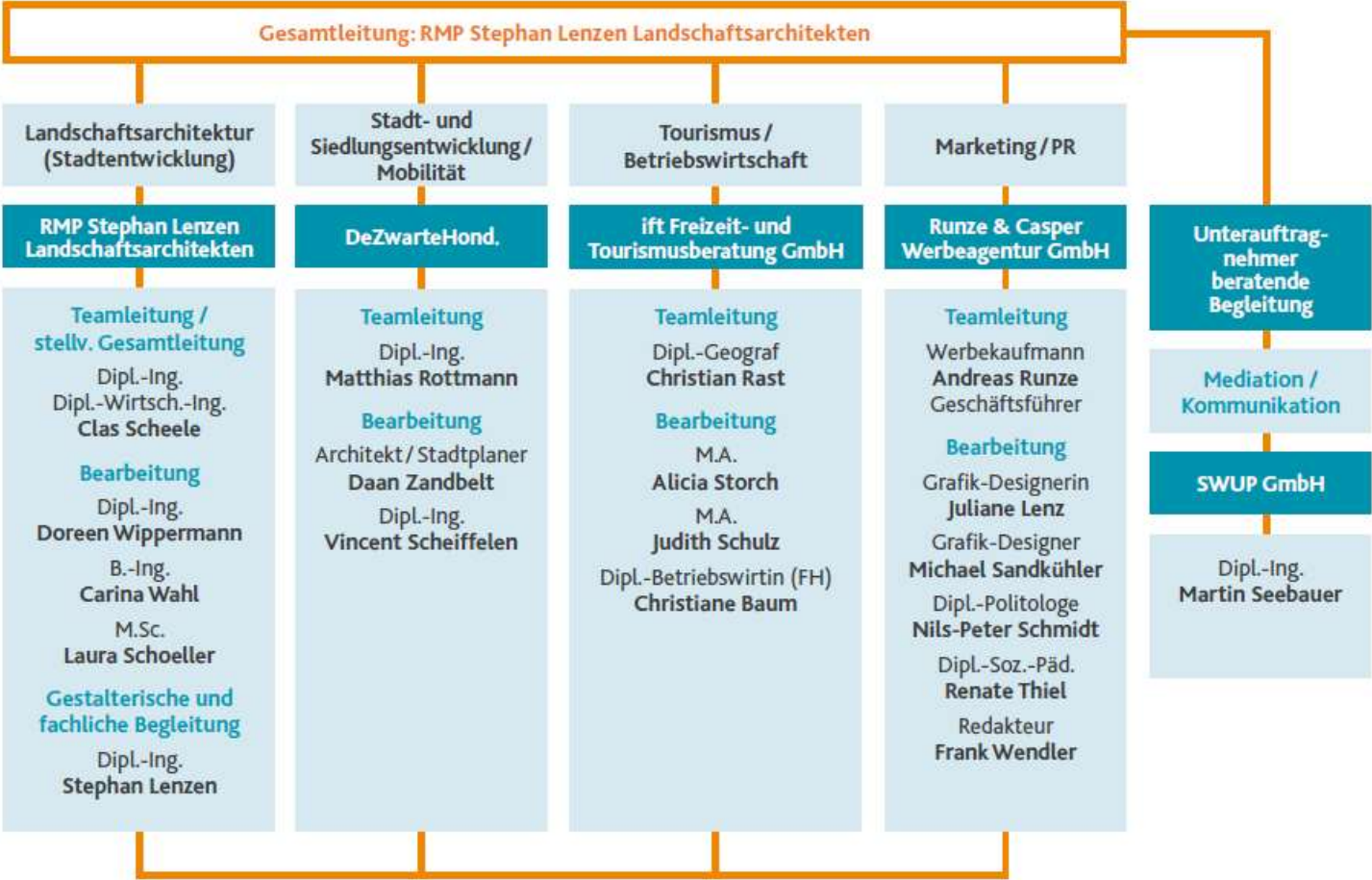

FINANZIERUNG

Gegenüberstellung Haushalte und Refinanzierung

Budgetierung Gesamt	BUGA Oberes Mittelrheintal 2031	BUGA Koblenz 2011
Soll	108.000.000,00 €	102.000.000,00 €
Investitionshaushalt	50.000.000,00 €	35.200.000,00 €
Durchführungshaushalt	58.000.000,00 €	47.900.000,00 €
Haushalt Stadt Koblenz, zusätzliche Investitionen BUGA		18.900.000,00 €
Haben	108.000.000,00 €	102.000.000,00 €
Fördermittel und Zuschuss Länder	54.900.000,00 €	49.000.000,00 €
Kommunen	14.400.000,00 €	25.000.000,00 €
BUGA 2031 GmbH	38.700.000,00 €	28.000.000,00 €

Quelle: eigene Berechnungen, Werte gerundet

FINANZIERUNG



Zukunftsvision: Die mobilen Devices, auf denen die SmartApp laufen wird, werden wahrscheinlich etwas anders aussehen

Neue Formen des Ticketing

FINANZIERUNG

11.2 Zeitplan

A ERSTELLUNG MACHBARKEITSSTUDIE & BEWERBUNG

BEWERBUNG

Abschluss Machbarkeitsstudie November 2017
 Beschluss & Übergabe Bewerbung Januar 2018
 Entscheidung durch die DBG
 Gründung der BUGA 2031 GmbH
 Durchführungsvertrag

B VERTIEFUNGS- & ÜBERGABEPHASE

KOORDINATION DURCH EA RLP

Leitung und Koordination durch EA RLP

Studien

- Burggärten
 Erarbeitung eines Rahmenkonzeptes für die integrierte Inwertsetzung der zu den Burganlagen im Wellerbe Oberes Mittelrheintal gehörenden und die Burganlagen umgebenden Freiräume »Burggärten«
- Studie zur Beherbergungssituation
 Ausarbeitung auf Basis DWIF-Nachfolgestudie
 Potenzialanalyse inkl. der gesamten Region
- Wohnbedarfsanalyse
- Umnutzungsstudie Gebäudeleerstand
- Touristische Ikonen für das Mittelrheintal (Entwicklungsstudie)

C ZERTIFIZIERUNGS- & QUALIFIZIERUNGSPHASE

LEITUNG DURCH BUGA 2031 GmbH

Beginn Ansparphase der Kommunen zur Refinanzierung des Eigenanteils am Budget der BUGA 2031 GmbH zum 1.1.2020

Aufnahme der Arbeit der BUGA 2031-Geschäftsstelle zum 1.1.2022

Studien

- Studie digitalisierte BUGA
 - Mobilitätskonzept Grundzüge
- Definitive Auswahl Schwerpunktstandort für die Wettbewerbe

Leitung und Koordination durch EA RLP

- Umsetzungsstudie Schwimmende Blumenhallen
- Prüfung technischer Möglichkeiten mit Reederei
 Prüfung auf Genehmigungsfähigkeit einzelner Stahdorte WSA

D REALISIERUNGSPHASE

REALISIERUNG

Wettbewerbe
 Gestaltungs- und Realisierungswettbewerbe für Schwerpunktstandorte

AUSBLICK

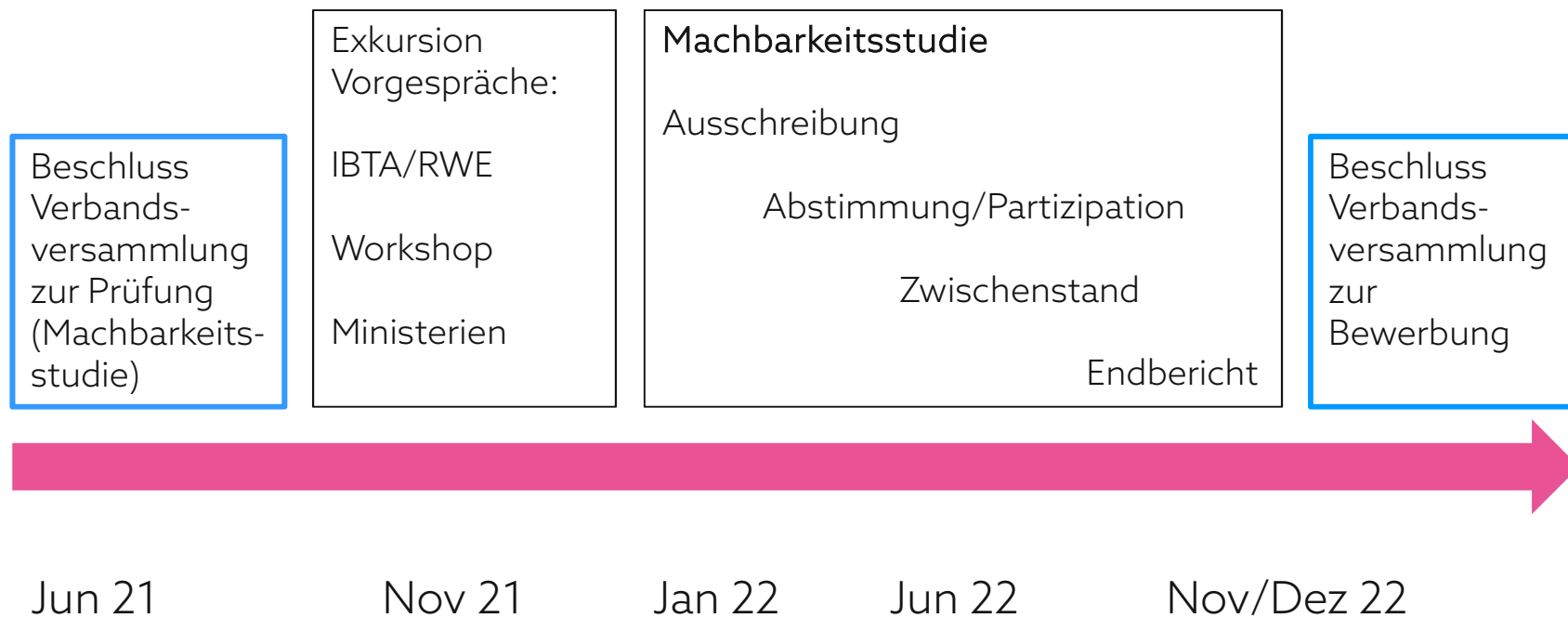

Zweckverband **LANDFOLGE** Garzweiler
In Kuckum 68a
41812 Erkelenz

Telefon: 02164 / 703 66 0
E-Mail: info@landfolge.de

www.landfolge.de

