

# 11. VERBANDSVERSAMMLUNG

GREVENBROICH | 23. NOVEMBER 2023

# TAGESORDNUNG

## I. Öffentlicher Teil

- TOP 1: Feststellung der ordnungsgemäßen Einladung, der Beschlussfähigkeit sowie der Tagesordnung
- TOP 2: Niederschrift des öffentlichen Teils der 10. Verbandsversammlung vom 31.05.2023
- TOP 3: Haushaltssatzung 2024 (39/II/2023)
- TOP 4: Wahl des Verbandsvorstehers (40/II/2023)
- TOP 5: Internationale Gartenausstellung (IGA) 2037 (41/II/2023)
- TOP 6: Dokumentationszentrum Tagebau Garzweiler (42/II/2023)
- TOP 7: Informationen des Verbandsvorstehers und Bericht der  
Geschäftsstelle (43/II/2023)
- TOP 8: Anfragen und Mitteilungen aus der Verbandsversammlung

## II. Nichtöffentlicher Teil

- TOP 9: Niederschrift des nichtöffentlichen Teils der 10. Verbandsversammlung vom 31.05.2023
- TOP 10: Anfragen und Mitteilungen aus der Verbandsversammlung



## TOP 2 – PROTOKOLLKONTROLLE – ÖFFENTLICHER TEIL

TOP 2

# PROTOKOLLKONTROLLE

Niederschrift des öffentlichen Teils der  
10. Verbandsversammlung vom 31. Mai 2023



## TOP 3 – HAUSHALTSSATZUNG 2024

## TOP 3 – HAUSHALTSSATZUNG 2024

- Die Verbandsumlage bleibt mit 670 T€ konstant
- Der Investitionszuschuss bleibt mit 200 T€ konstant
- Grundlagen der Planung
  - Anpassung der Kooperation mit RWE Power
  - Finale Anpassung der Mittelverschiebungen in das Jahr 2024
  - Mittel für die „Internationale Gartenausstellung“ sind noch nicht berücksichtigt
- Perspektivisch ist u.a. aufgrund der erhöhten Baukosten und den beginnenden Abschreibungen sowie dem Zuschuss zum Betrieb des Dokumentationszentrums mit einer Erhöhung der Umlage ab 2025 zu rechnen



## TOP 3 – HAUSHALTSSATZUNG 2024

|   | 2023           | 2024              | 2025              | 2026             | 2027             |
|---|----------------|-------------------|-------------------|------------------|------------------|
| <b>Erwerb von Grundstücken</b>          | <b>771.850</b> | <b>1.970.000</b>  | <b>100.000</b>    | <b>100.000</b>   | <b>0</b>         |
| Dokumentationszentrum                   | 757.850        |                   |                   |                  |                  |
| Tagebaurand Jüchen                      | 14.000         |                   |                   |                  |                  |
| Landstraße Erkelenz                     |                | 120.000           |                   |                  |                  |
| Grunderwerb Impulsbauten                |                | 1.750.000         |                   |                  |                  |
| Sonstiges                               |                | 100.000           | 100.000           | 100.000          |                  |
| <b>Baumaßnahmen</b>                     | <b>400.000</b> | <b>10.700.000</b> | <b>17.800.000</b> | <b>6.900.000</b> | <b>2.000.000</b> |
| Impulsbau Jüchen                        |                | 800.000           | 3.000.000         | 1.500.000        |                  |
| Impulsbau Jackerath                     |                | 600.000           | 1.800.000         | 1.000.000        |                  |
| Wanlo                                   |                | 1.200.000         | 5.000.000         | 2.400.000        |                  |
| Dokuzentrum - Gebäude                   | 350.000        | 5.580.000         | 4.300.000         |                  |                  |
| Dokuzentrum - Ausstellung               |                | 1.000.000         | 700.000           |                  |                  |
| Dokuzentrum - Grünanlagen               | 50.000         | 1.500.000         | 1.000.000         |                  |                  |
| Energiepfad 2.0 Grevenbroich            |                | 20.000            | 2.000.000         | 2.000.000        | 1.000.000        |
| Diverse                                 |                |                   |                   |                  | 1.000.000        |
| <b>Realisierungsabschnitte</b>          |                | <b>400.000</b>    | <b>2.600.000</b>  | <b>2.800.000</b> |                  |
| Holzweiler Jackerath                    |                | 200.000           | 1.100.000         | 1.400.000        |                  |
| Jüchen Venrath                          |                | 200.000           | 1.500.000         | 1.400.000        |                  |
| <b>bewegliches Anlagevermögen</b>       | <b>25.000</b>  | <b>31.500</b>     | <b>25.000</b>     | <b>5.000</b>     |                  |
| Invest Exzellenzregion                  |                | 6.500             |                   |                  |                  |
| Freiraummobilien/Land-ART-Projekt - GRB | 25.000         | 25.000            | 25.000            | 5.000            |                  |



## TOP 3 – HAUSHALTSSATZUNG 2024

|   | LA 05.05.<br>Eckpunkte | LA 01.09.<br>Aktualisierung | LA 02.11.<br>Aktualisierung |
|---|------------------------|-----------------------------|-----------------------------|
| <b>Ergebnisplan</b>                             | <b>2024</b>            | <b>2024</b>                 | <b>2024</b>                 |
| Verbandsumlage                                  | 670                    | 670                         | 670                         |
| Zuschüsse aus Fördermitteln                     | 3.029                  | 4.335                       | 4.440                       |
| Kooperation RWE Power AG                        | 125                    | 150                         | 170                         |
| Auflösung Sonderposten                          | 10                     | 8                           | 8                           |
| Sonstige ordentliche Erträge                    | 10                     | 10                          | 10                          |
| <b>Ordentliche Erträge</b>                      | <b>3.844</b>           | <b>5.173</b>                | <b>5.297</b>                |
| Personalaufwendungen                            | 1.090                  | 1.130                       | 1.130                       |
| Aufwendungen für Sach- und Dienstleistungen     | 2.426                  | 3.759                       | 3.872                       |
| Bilanzielle Abschreibungen                      | 12                     | 9                           | 8                           |
| Sonstige Ordentliche Aufwendungen               | 235                    | 236                         | 254                         |
| <b>Ordentliche Aufwendungen</b>                 | <b>3.763</b>           | <b>5.134</b>                | <b>5.264</b>                |
| Finanzergebnis                                  | -58                    | -36                         | -34                         |
| <b>Jahresergebnis</b>                           | <b>24</b>              | <b>3</b>                    | <b>0</b>                    |
| <b>Finanzplan</b>                               | <b>2024</b>            | <b>2024</b>                 | <b>2024</b>                 |
| <b>Saldo aus laufender Verwaltungstätigkeit</b> | <b>26</b>              | <b>4</b>                    | <b>0</b>                    |
| Einzahlung aus Investitionstätigkeit            | 7.451                  | 10.620                      | 12.129                      |
| davon Investitionszuschuss                      | 200                    | 200                         | 200                         |
| Auszahlungen aus Investitionstätigkeit          | 8.440                  | 11.747                      | 13.102                      |
| <b>Saldo aus Investitionstätigkeit</b>          | <b>-989</b>            | <b>-1.127</b>               | <b>-972</b>                 |
| Aufnahme Investitionskredite                    | 750                    | 650                         | 650                         |
| Aufnahme Liquiditätskredite                     | 50                     | 150                         | 150                         |
| Tilgung Investitionskredite                     | 0                      | 0                           | 21                          |
| Tilgung Liquiditätskredite                      | 20                     | 30                          | 30                          |
| <b>Saldo aus Finanzierungstätigkeit</b>         | <b>780</b>             | <b>770</b>                  | <b>749</b>                  |
| Anfangsbestand an Finanzmitteln                 | 237                    | 550*                        | 450*                        |
| <b>Liquide Mittel</b>                           | <b>53</b>              | <b>197</b>                  | <b>227</b>                  |

\*Aufgrund der aktuellen Fortschreibung des Liquiditätsbestandes wird zum 31.12.2023 mit einem Liquiditätsbestand von 450 T€ gerechnet.



## TOP 4 – WAHL DES VERBANDSVORSTEHERS

## TOP 4 – WAHL DES VERBANDSVORSTEHERS



## TOP 5 – INTERNATIONALE GARTENAUSSTELLUNG (IGA) 2037

Präsentation des Arbeitsstandes der  
Machbarkeitsstudie  
„Internationale Gartenausstellung (IGA) Garzweiler 2037“  
durch das Büro  
RMP Stefan Lenzen Landschaftsarchitekten  
und ift Freizeit- und Tourismusberatung GmbH



## TOP 6 – DOKUMENTATIONSZENTRUM TAGEBAU GARZWEILER

TOP 6 – DOKUMENTATIONSZENTRUM TAGEBAU GARZWEILER

# AKTUELLER SACHSTAND ZUM PROJEKT

Planung Gebäude, Frei- und Verkehrsanlagen

- Basis Siegerentwurf Wettbewerb



# AKTUELLER SACHSTAND ZUM PROJEKT

Planung Gebäude, Frei- und Verkehrsanlagen

- Aktueller Planungsstand

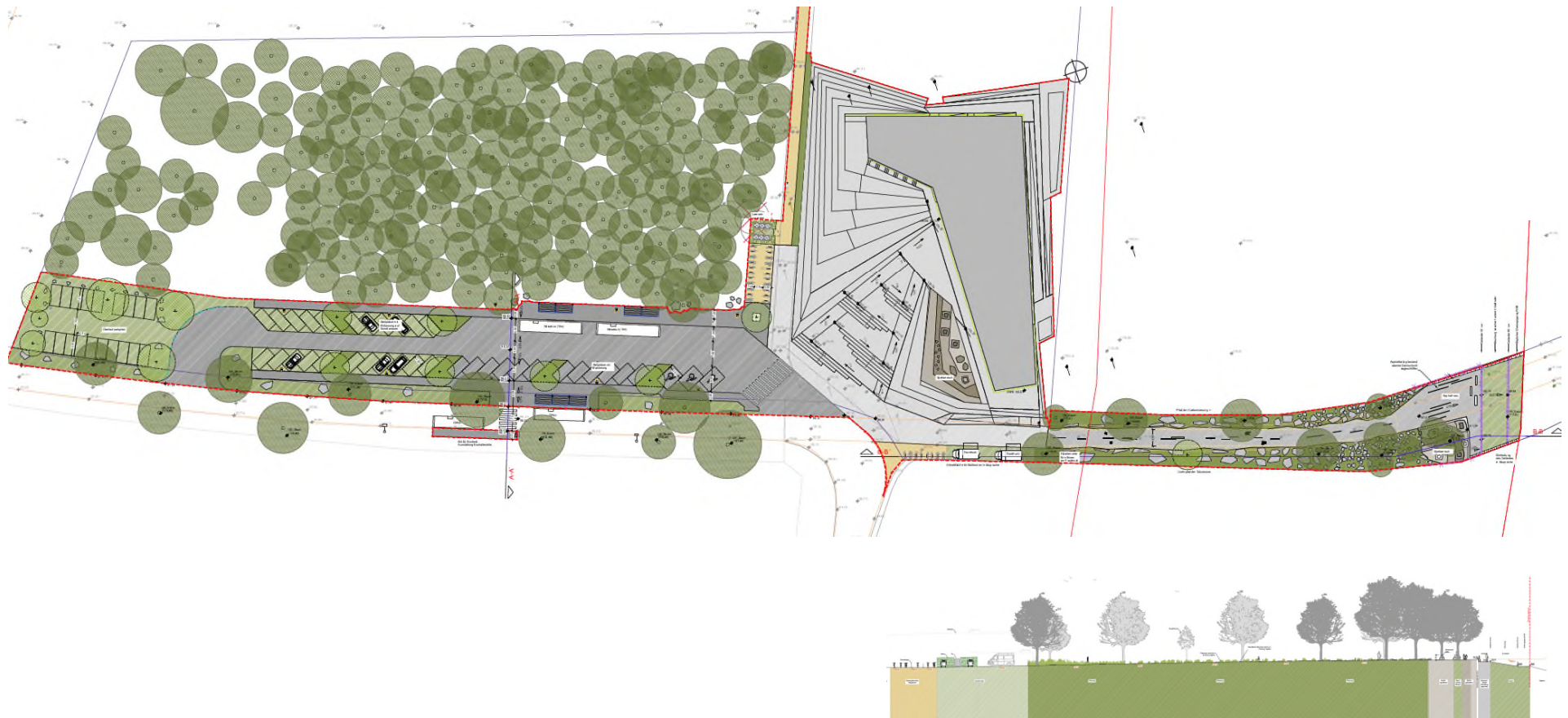

# AKTUELLER SACHSTAND ZUM PROJEKT

Planung Gebäude, Frei- und Verkehrsanlagen

- Aktueller Planungsstand

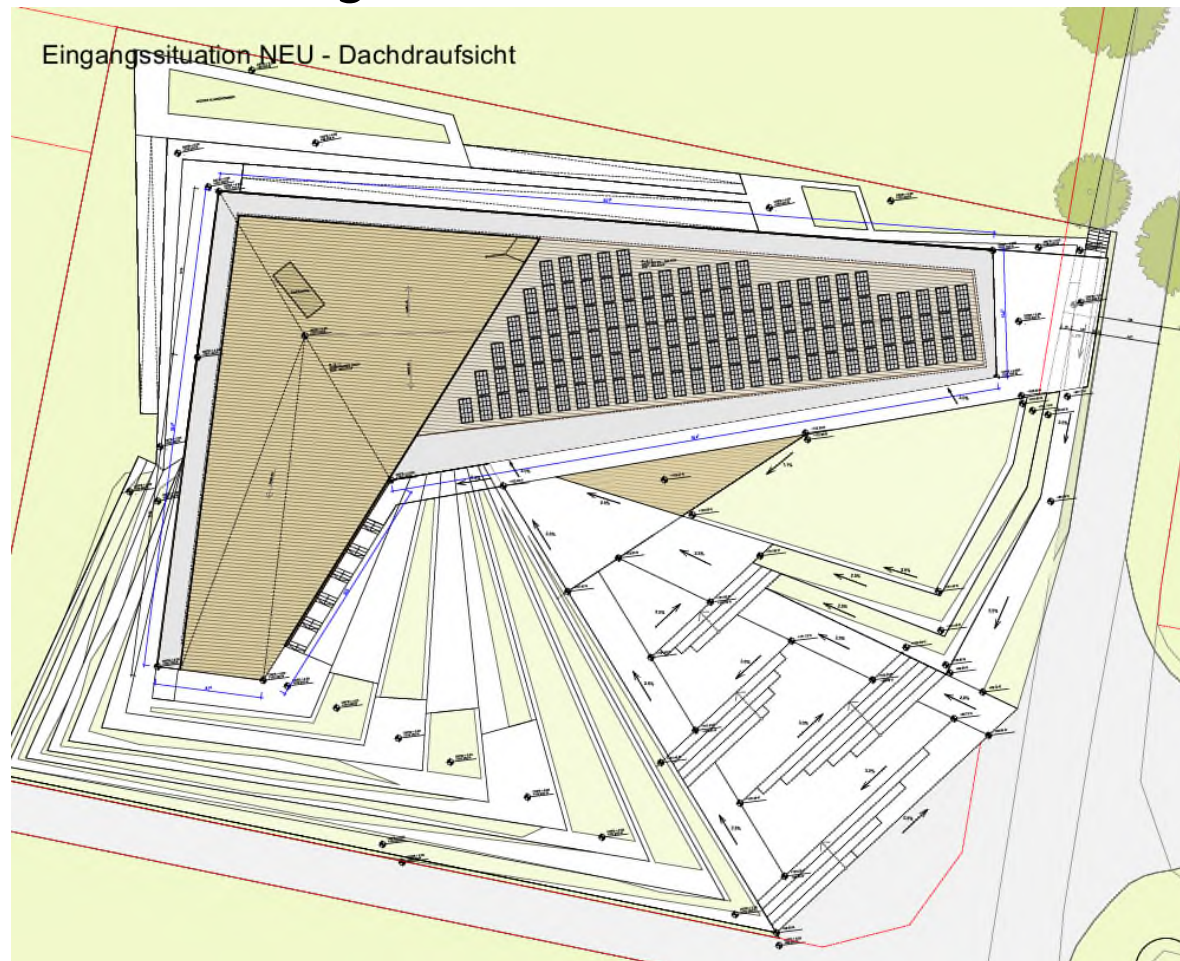

# AKTUELLER SACHSTAND ZUM PROJEKT

Planung Gebäude, Frei- und Verkehrsanlagen

- Aktueller Planungsstand

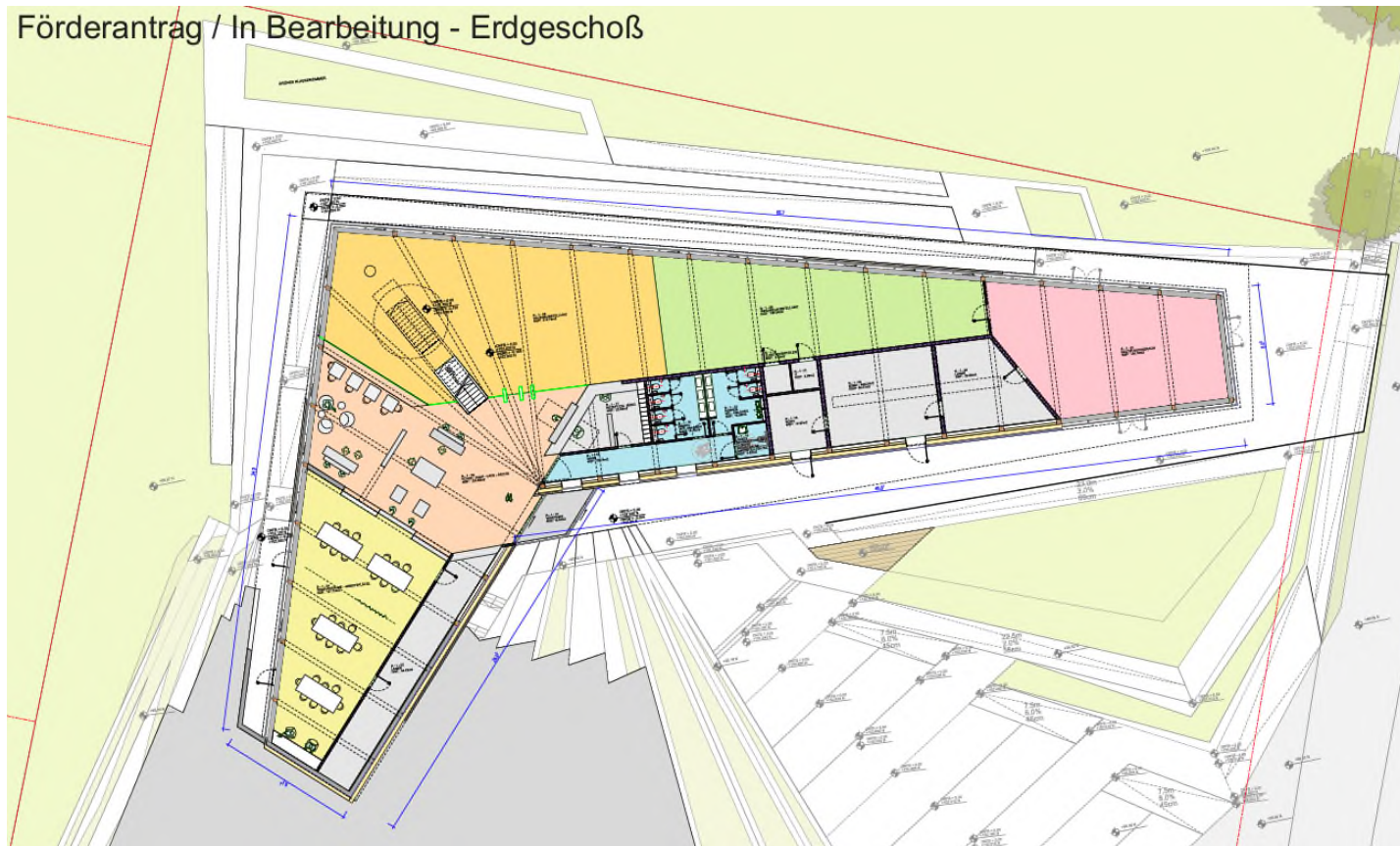

# AKTUELLER SACHSTAND ZUM PROJEKT

## Planung Gebäude, Frei- und Verkehrsanlagen

- Aktueller Planungsstand

Förderantrag / In Bearbeitung - Untergeschoß

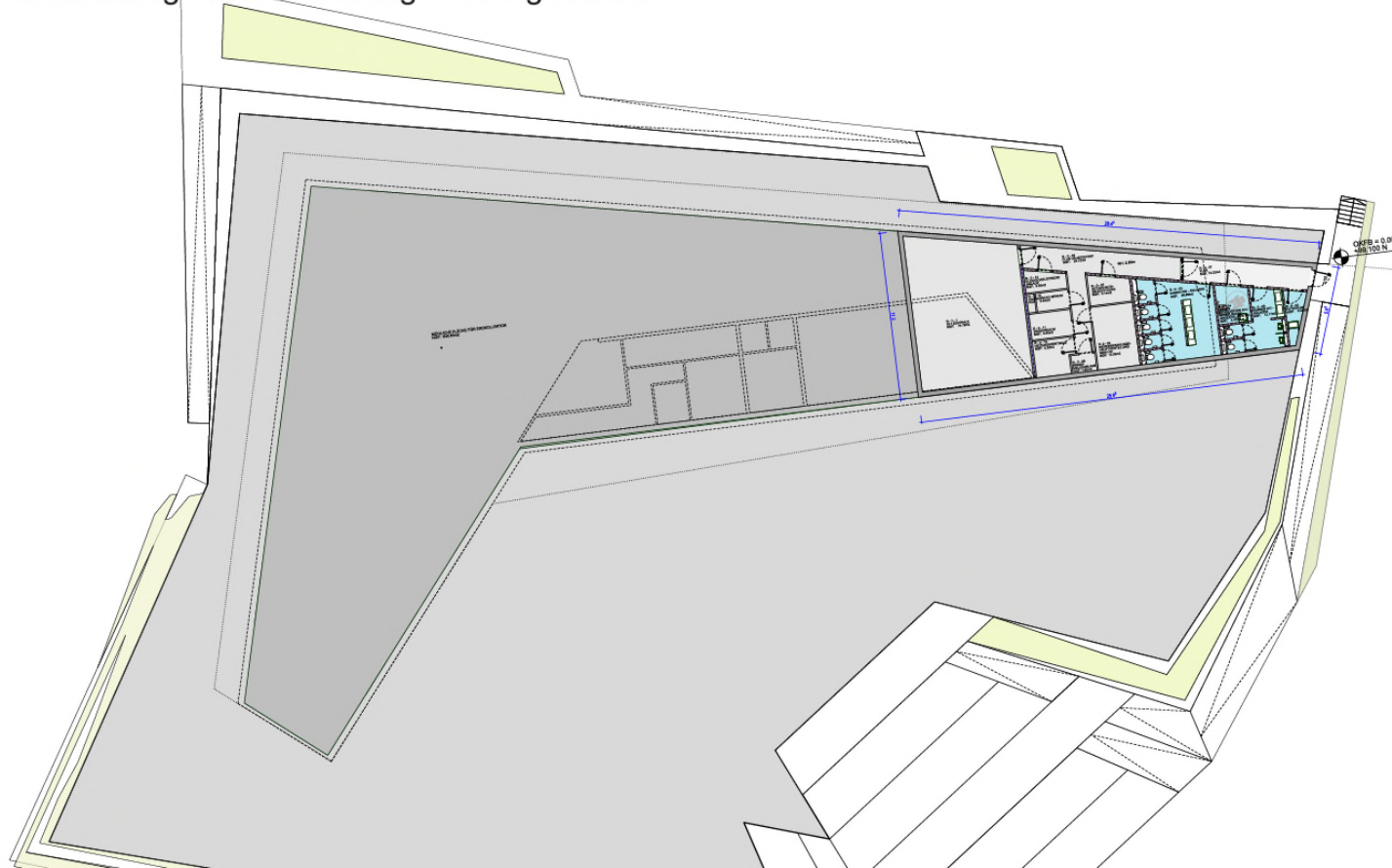

TOP 6 – DOKUMENTATIONSZENTRUM TAGEBAU GARZWEILER

# AKTUELLER SACHSTAND ZUM PROJEKT

## Innenräume

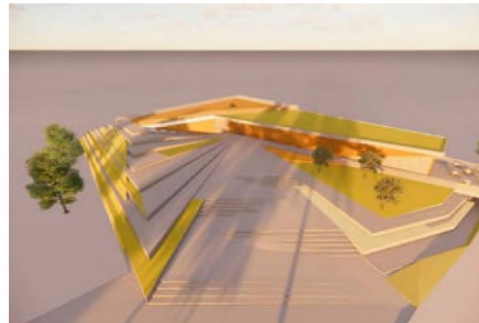
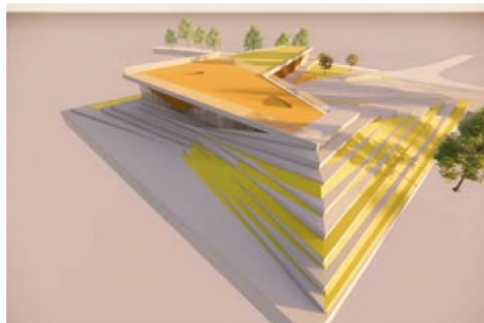
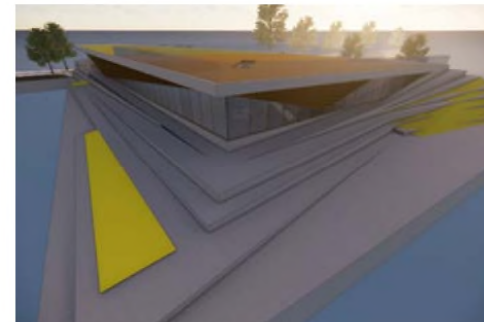
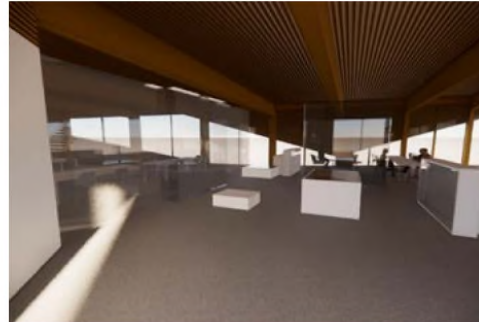
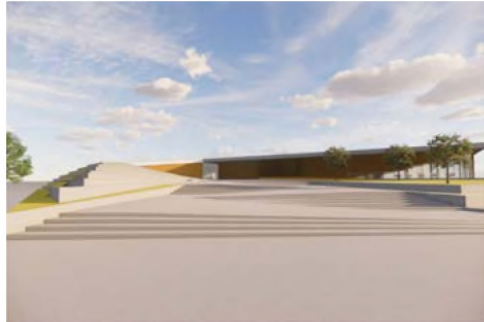

## TOP 7 – INFORMATIONEN DES VERBANDSVORSTEHERS UND BERICHT DER GESCHÄFTSSTELLE

# LEITENTSCHEIDUNG 2023 – VORHABENSBECHREIBUNG RWE POWER

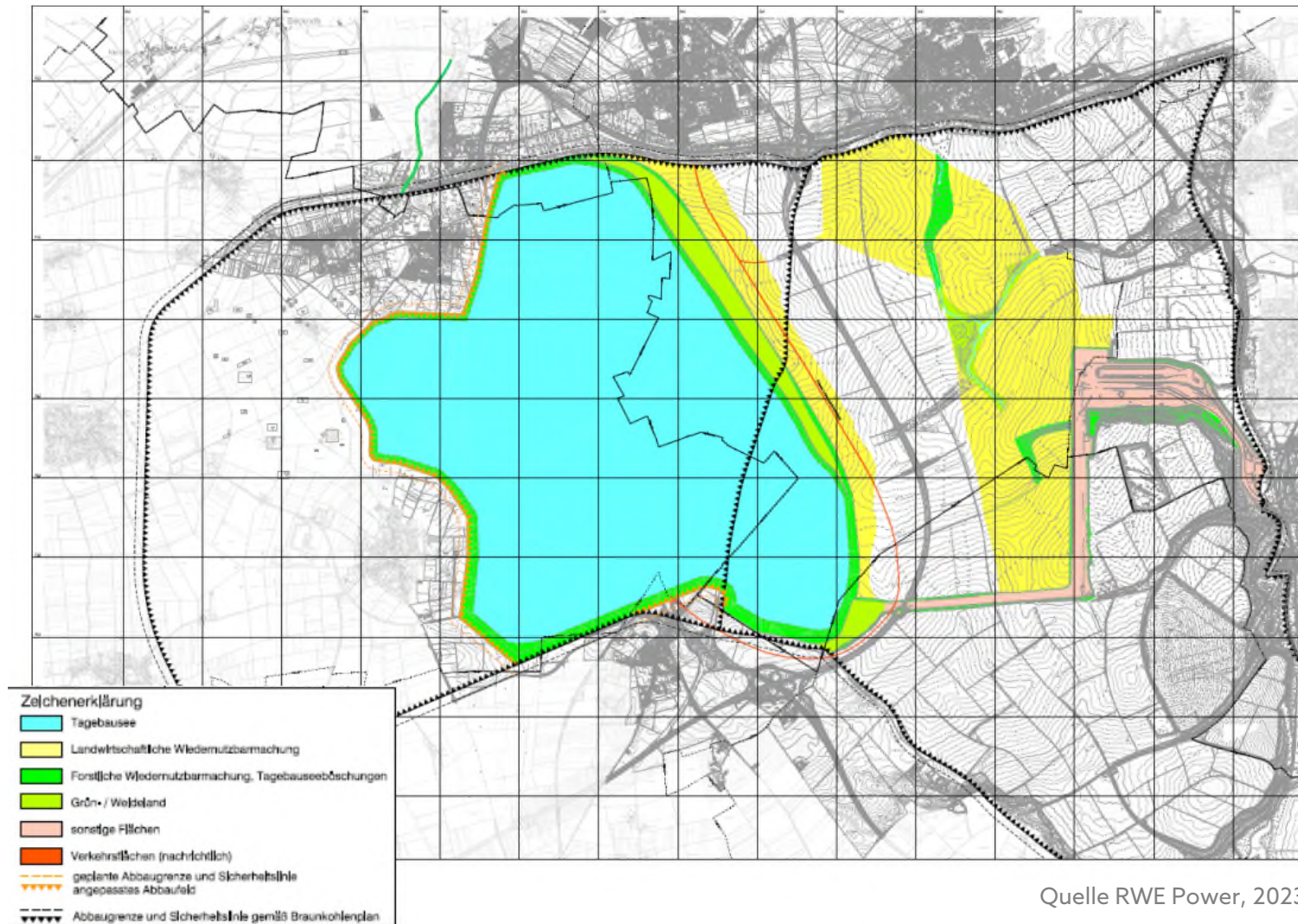

TOP 7 – INFORMATIONEN DES VERBANDSVORSTEHERS / BERICHT GESCHÄFTSSTELLE

# LEITENTSCHEIDUNG 2023



# SACHSTAND FÖRDERANTRÄGE/-PROJEKTE

## Rheinisches Radverkehrsrevier

1. Jahreskonferenz am 26.09.2023 im Energeticon in Alsdorf durchgeführt



# SACHSTAND FÖRDERANTRÄGE/-PROJEKTE

## Rheinisches Radverkehrsrevier

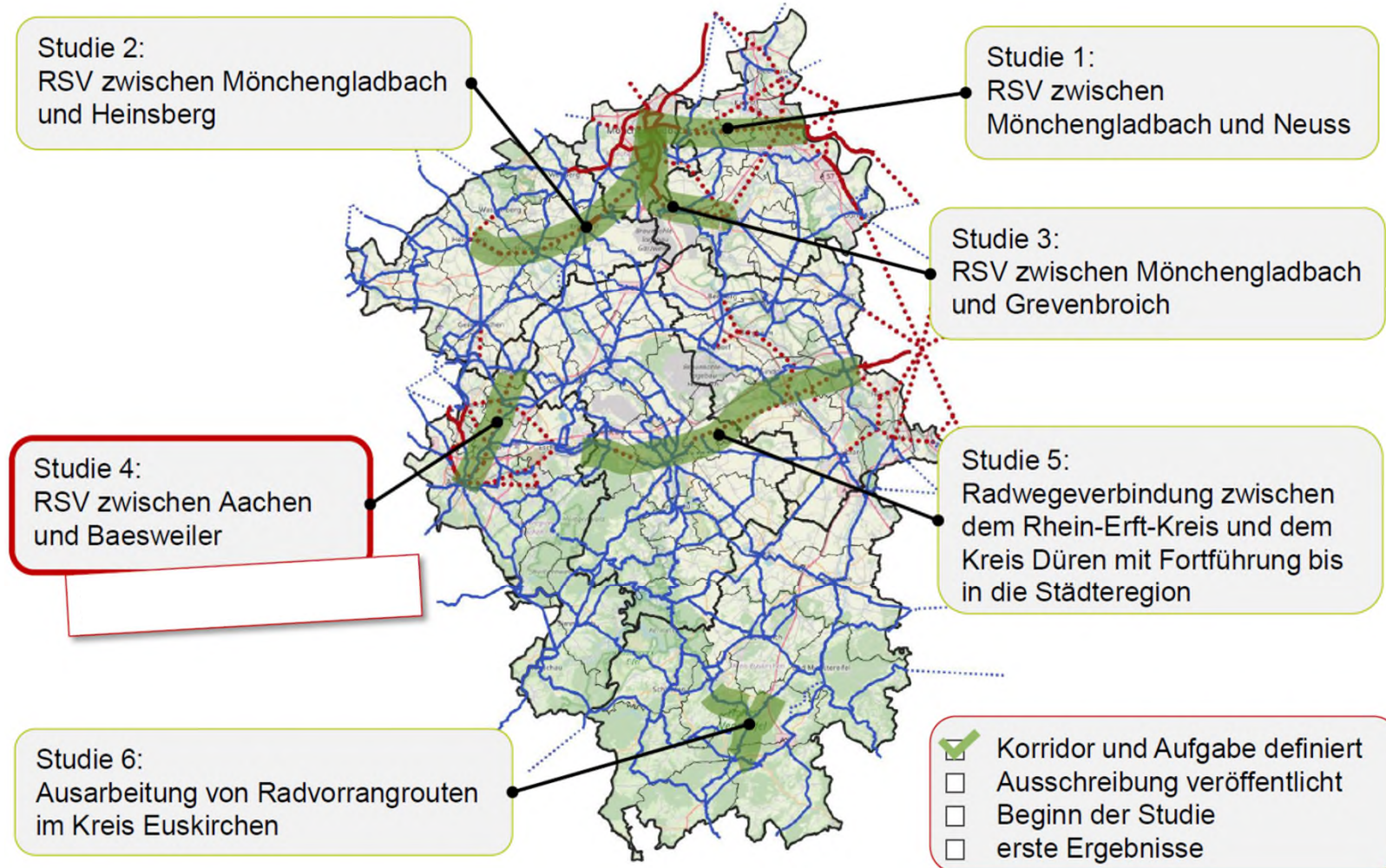

# SACHSTAND FÖRDERANTRÄGE/-PROJEKTE

## Rheinisches Radverkehrsrevier

- Machbarkeitsstudie Neuss – Mönchengladbach  
Auftragsvergabe am 17.10.2023 an das Büro SVKaulen

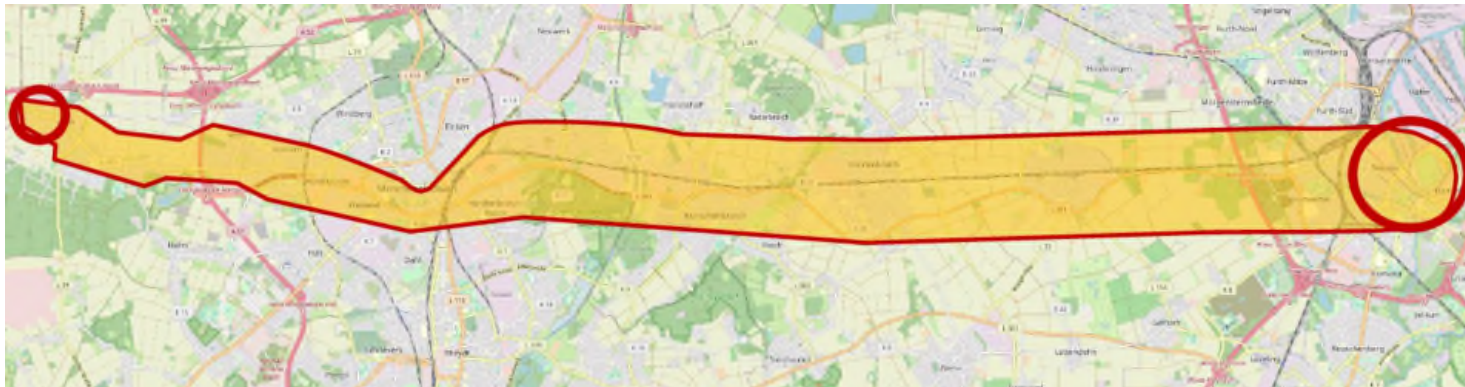

- Alle ausschreibungsvorbereitenden Workshops durchgeführt
- Weitere Ausschreibungen in Vorbereitung

# SACHSTAND FÖRDERANTRÄGE/-PROJEKTE

## Blau-Grünes Band Garzweiler

### Gesamtprojekt

- Einweihung Stele Grevenbroich westlich des Naturlehrpfads „Elsbachsteig“



# SACHSTAND FÖRDERANTRÄGE/-PROJEKTE

## Blau-Grünes Band Garzweiler

- Gesamtprojekt
  - Aktualisierung des Leitbilds durch LAND Germany

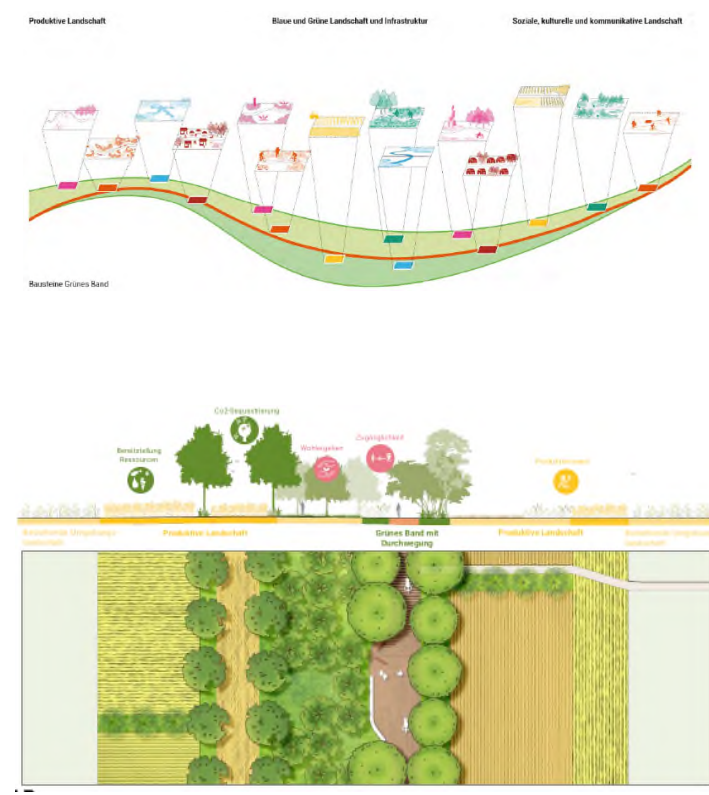
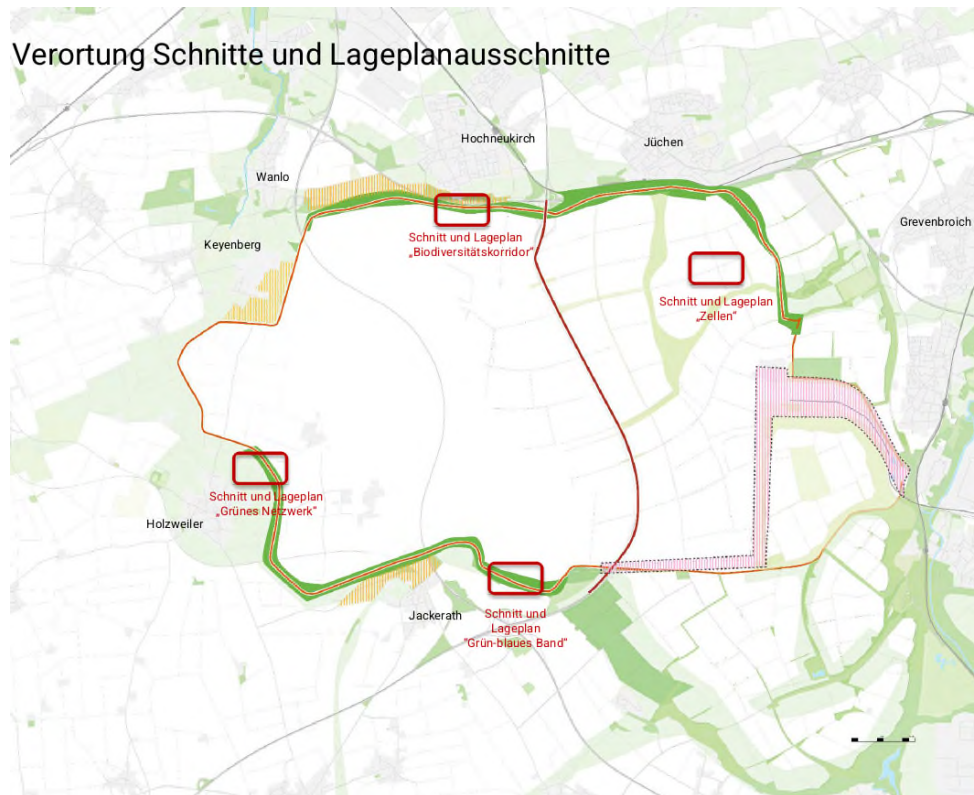

# SACHSTAND FÖRDERANTRÄGE/-PROJEKTE

Blau-Grünes Band Garzweiler

PROJEKTENTWICKLUNG JÜCHEN-SÜD | WETTBEWERBERGEBNISSE



# SACHSTAND FÖRDERANTRÄGE/-PROJEKTE

## Innovation Valley Garzweiler: Rahmenplanung/Seeplanung

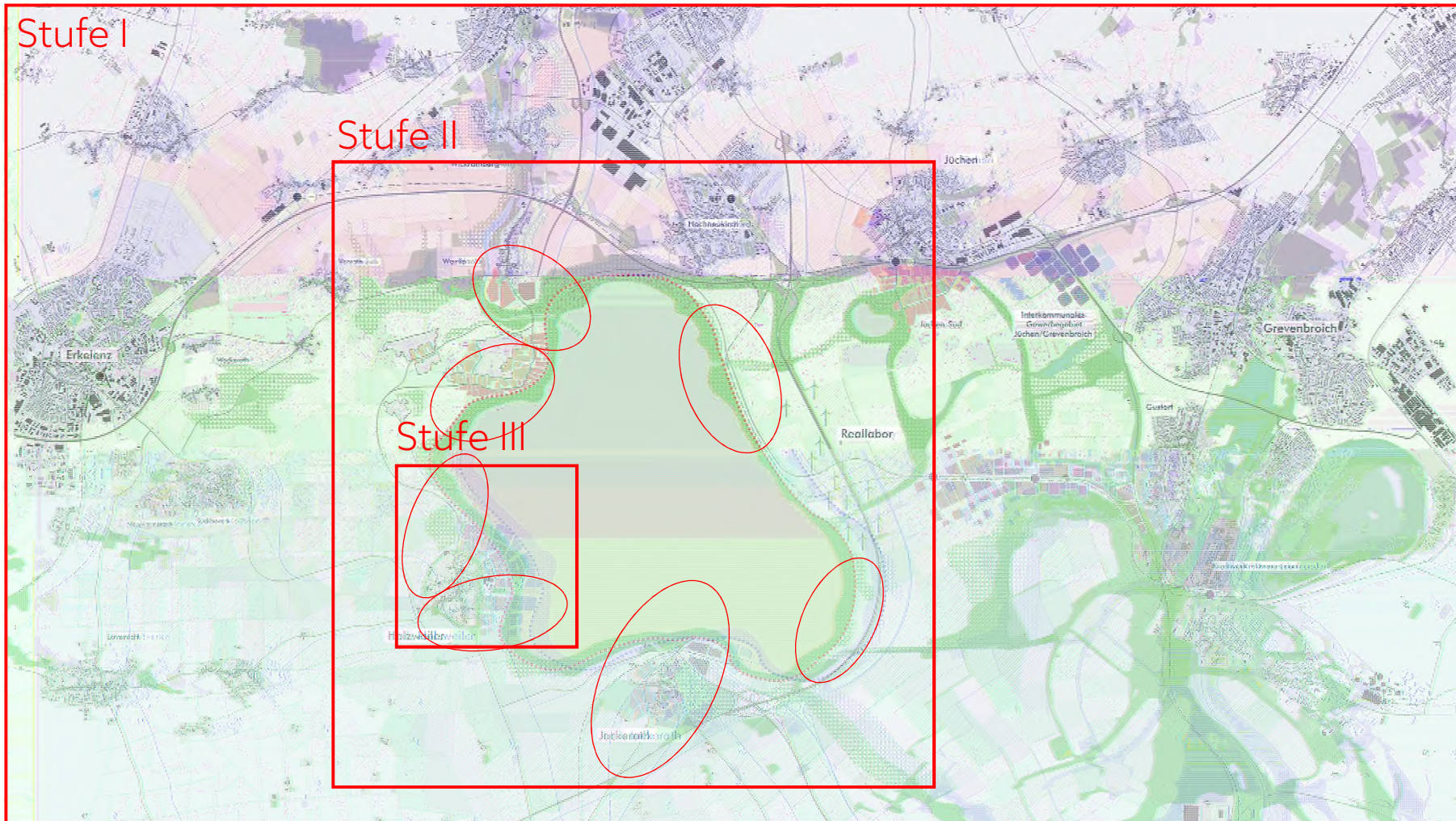

# SACHSTAND FÖRDERANTRÄGE/-PROJEKTE

Innovation Valley Garzweiler

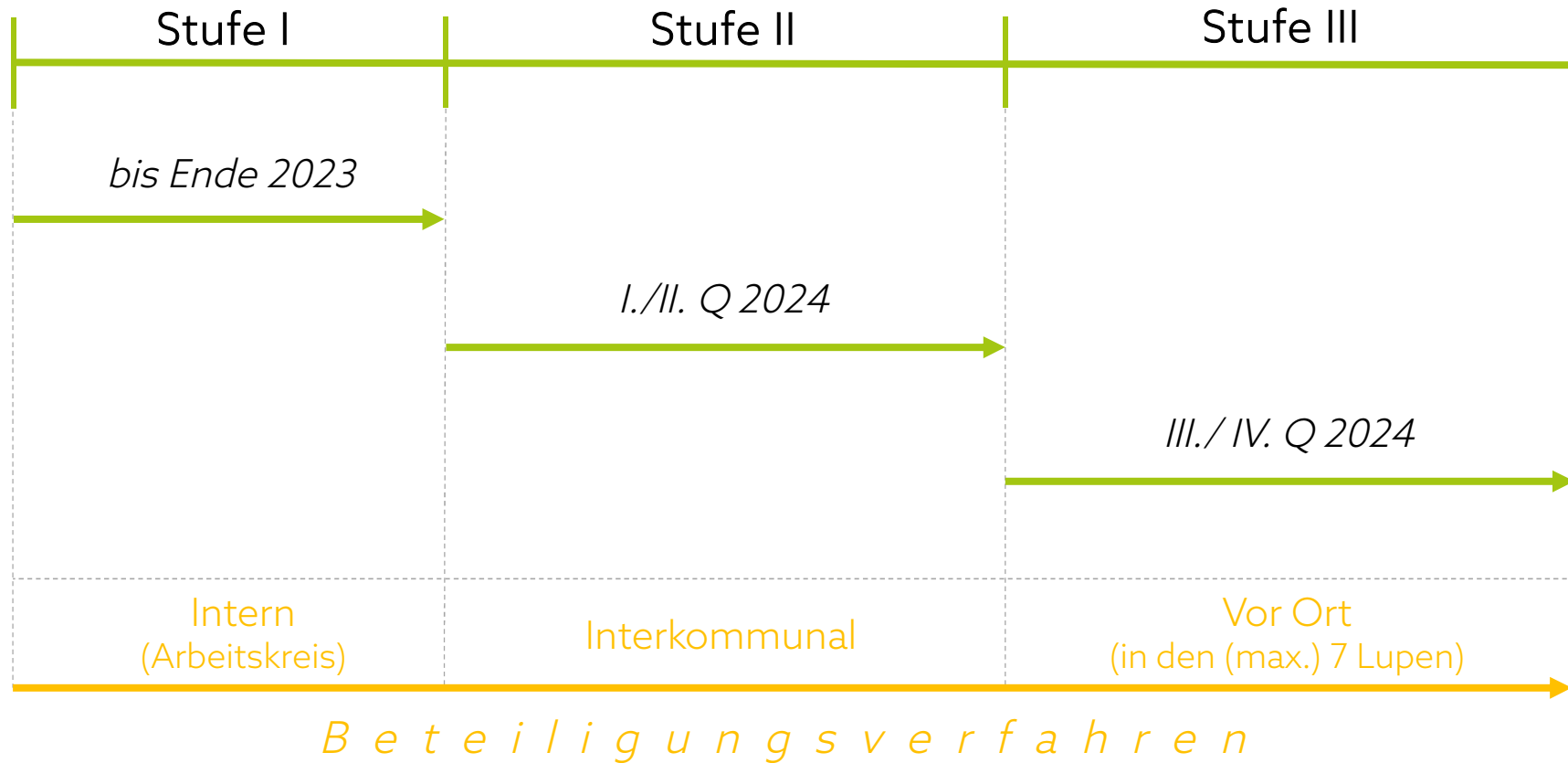

## SACHSTAND FÖRDERANTRÄGE/-PROJEKTE

### Innovationspark Erneuerbare Energien Jüchen

- Am 25. Oktober 2023 fand im Schloss Dyck die 1. Fachkonferenz zum „Innovationspark Erneuerbare Energien“ mit rund 75 Teilnehmer\*innen statt.



# SACHSTAND FÖRDERANTRÄGE/-PROJEKTE

## Innovationspark Erneuerbare Energien Jüchen

Solarautobahn

(Drees und Sommer)

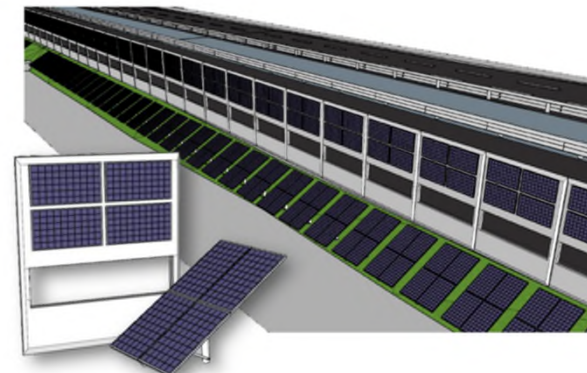
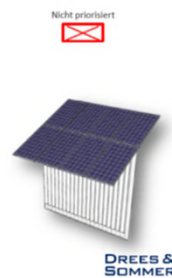
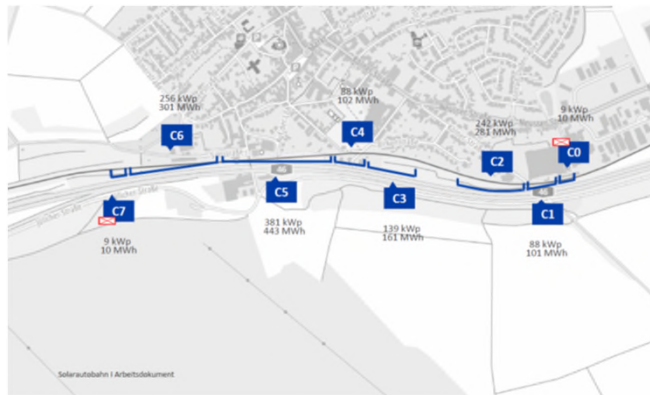

# SACHSTAND FÖRDERANTRÄGE/-PROJEKTE

## Exzellenzregion Nachhaltiges Bauen

- Der Förderantrag wurde mit dem Zuwendungsbescheid vom 18.07.2023 bewilligt. Für die Haushaltsjahre 2023 bis 2027 stellt das BAfA 3.638.728,57 Euro zur Verfügung, mit Beginn 01.08.2023.
- Zur Schaffung erforderlicher weiterer Bürokapazitäten wurde eine Außenstelle in den Hego-Höfen Mönchengladbach angemietet und zum 01.10.2023 vom Projektteam bezogen.
- Mit den Projektpartnern Stadt Mönchengladbach und FH Aachen wurden eine Steuerungs- und eine Arbeitsgruppe eingerichtet.
- Ausschreibungen sind in Vorbereitung.



# PROJEKTIDEE FÜR DIE STADT GREVENBROICH

## ENERGIEPFAD 2.0 GREVENBROICH

### Projektbeschreibung

Die Revitalisierung und Weiterentwicklung des ursprünglichen Energiepfades, in Anknüpfung an das „Grüne Band Garzweiler“

### Ziele

- Tourismusentwicklung (Rad-, Industriekultur-)
- Vernetzung Tagebaubereich mit Erft/Kraftwerk/Vollrather Höhe,
- Bündelung und Umsetzung von Projektideen aus dem Freiraumkonzept des Rhein-Kreis-Neus (RKN)
- Vermittlung des Strukturwandels
- Synergien zur Erftumbau

# PROJEKTIDEE FÜR DIE STADT GREVENBROICH

## ENERGIEPFAD 2.0 GREVENBROICH



# PROJEKTIDEE FÜR DIE STADT GREVENBROICH



## SACHSTAND PERSONAL

- Die Stelle für das Projektmanagement im Projekt „Innovationspark Erneuerbare Energien Jüchen“ ist aktuell erneut ausgeschrieben.
- Für die „Exzellenzregion Nachhaltiges Bauen“ konnte Frau Bianca Linden als Projektassistenz zum 14.08.2023 für das Projekt gewonnen werden. Zudem haben als Projektmanagerinnen (AP 1) für die Exzellenzregion zum 01.10. bzw. 01.11.2023 Frau Dr. Britta Tenderich und Julia Offermanns ihre Tätigkeit aufgenommen. Eine weitere Stelle ist ausgeschrieben.

# TOP 7 – INFORMATIONEN DES VERBANDSVORSTEHERS / BERICHT GESCHÄFTSSTELLE

## MEDIEN (Q 2/3/2023; AUSWAHL)

### Veröffentlichungen und Eigenmedien

- 11 Presseinformationen (Versand an lokale und regionale Medien)
- Newsletter-Abonnements: 188 (+ 30)
- Internetseite [www.landfolge.de](http://www.landfolge.de) rd. 2.700 Besucher mit im Schnitt 4:30 Minuten Verweildauer

### Resonanz in Print- und Online-Medien:

- 190 redaktionelle Beiträge über den Zweckverband oder seine Projekte, zwei TV- und sechs Hörfunkbeiträge
- Top-Themen: Stellungnahmen Leitentscheidung sowie RWTL, Ministerbesuch Oliver Krischer, Wettbewerbspräsentation Jüchen-Süd
- Keine kritischen Themen

### Weitere Projekte

- Neue Website [www.radverkehrsrevier.de](http://www.radverkehrsrevier.de)

