

Jüchen

Erstes Konzept

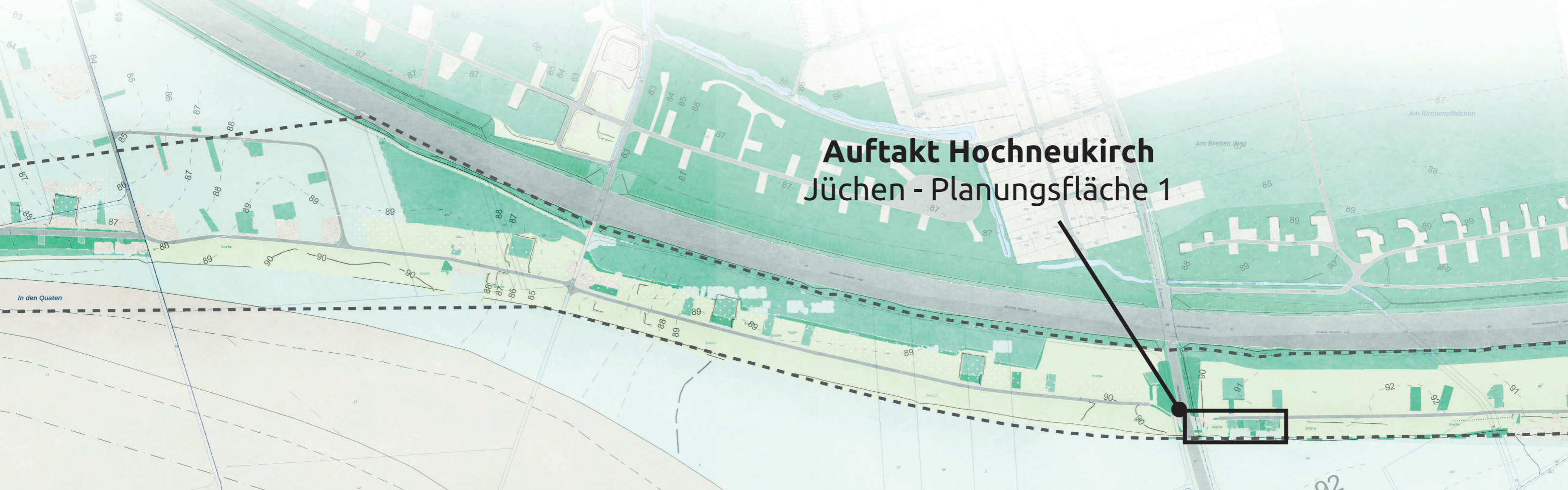

**Auftakt Hochneukirch
Jüchen - Planungsfläche 1**



**Auftakt Jüchen Ost
Jüchen - Planungsfläche 2**

Leitbild / Raumgefühl

lebendiger Begegnungsort für Jung und Alt mit
Möglichkeiten für Erholung, Spiel und Sport.
Fokus auf Radfahrer:innen und Anwohnende

Beleuchtung
Bildungs- und Inszenierungselemente
Blühflächen, Wildhecken, Bäume

Häufig genannte Elemente / Wünsche

Radinfrastruktur
Sitzmöglichkeiten
Spiel- und Sportelemente

Ergänzende Elemente / Wünsche

mobile Infrastruktur
Aussichtspunkt
Trinkwasserbrunnen

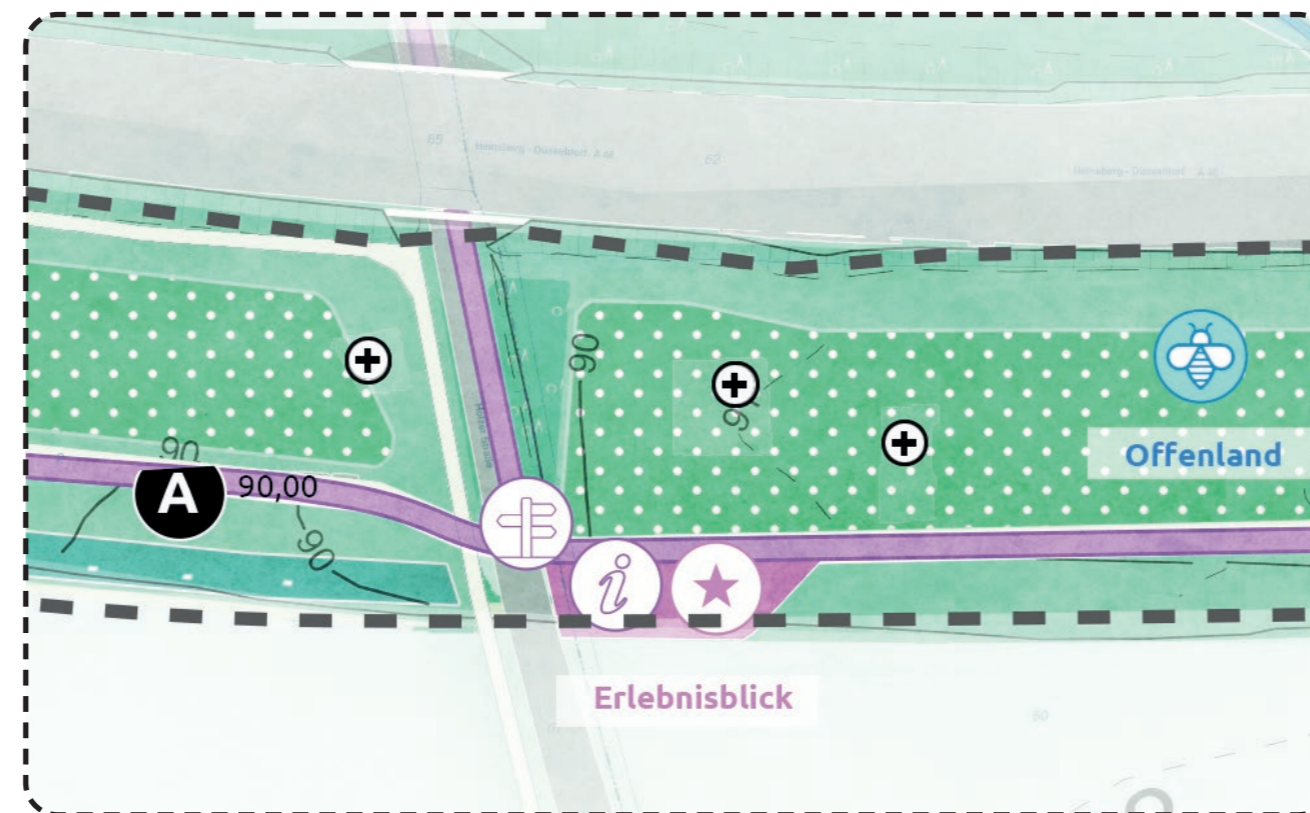

Input Workshop
Jüchen - Planungsfläche 1

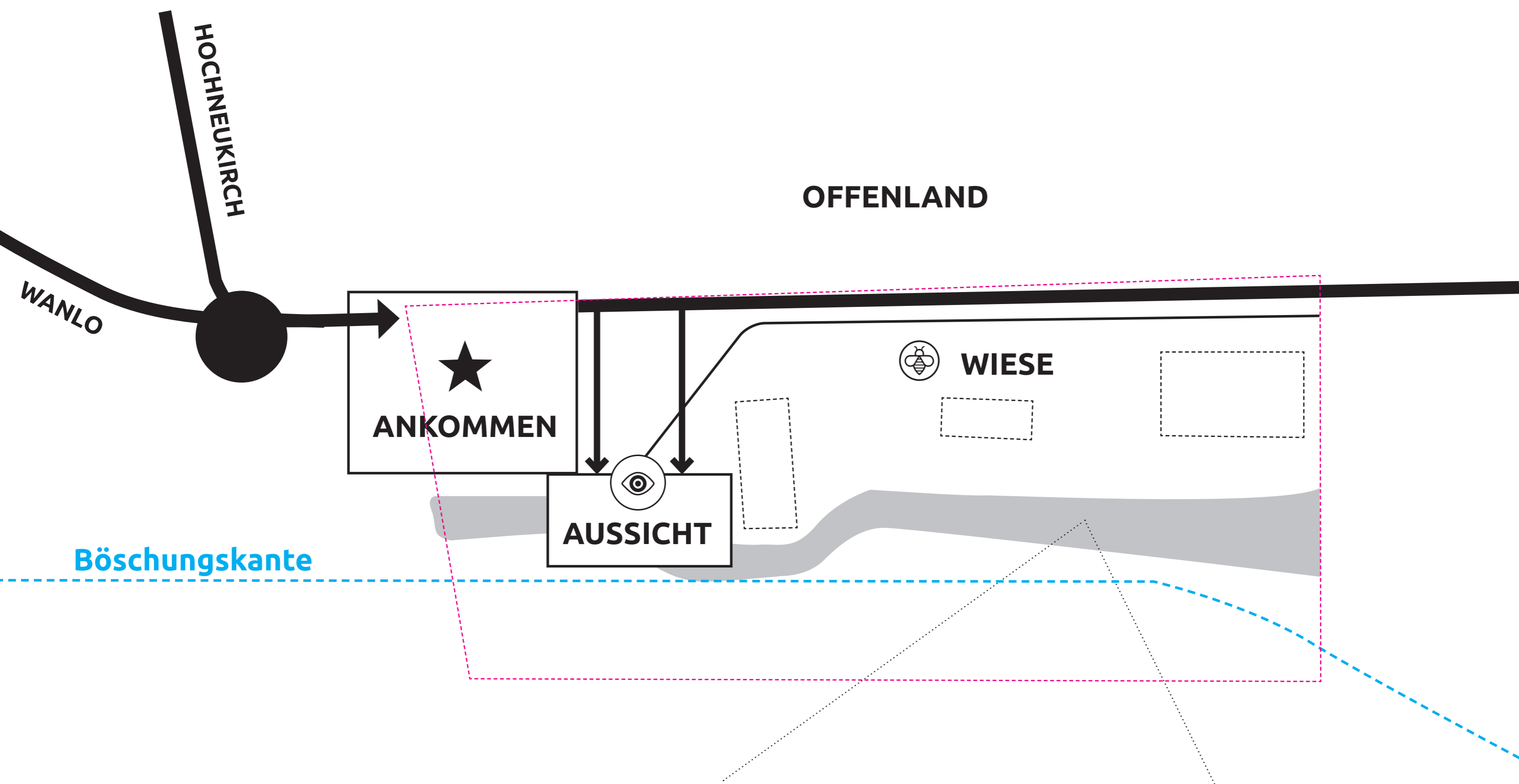

Zielgruppe:
Anwohner Hochneukirch
Radfahrende
Generationsübergreifend

Auftakt Hochneukirch
Jüchen - Planungsfläche 1

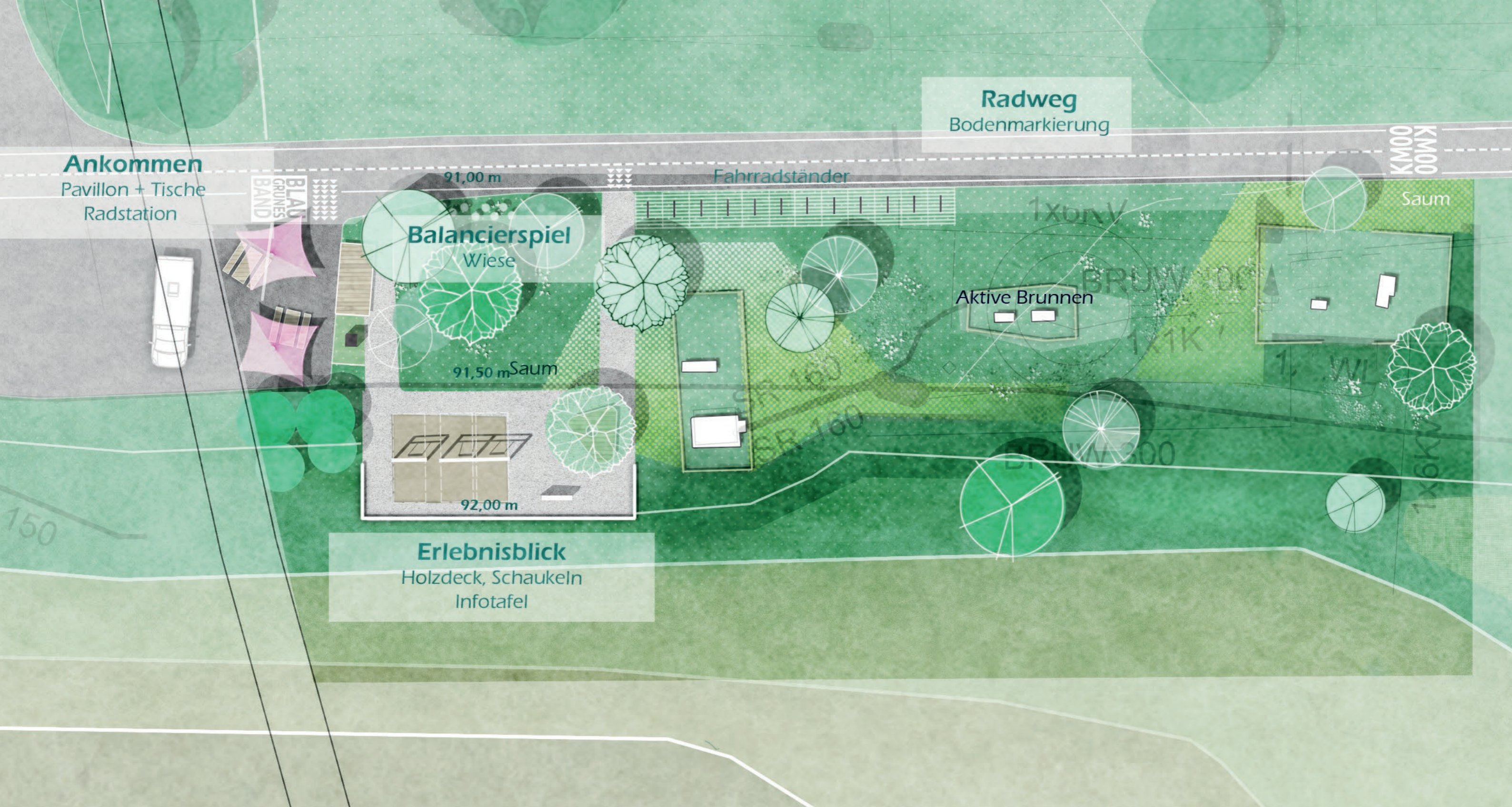

Auftakt Hochneukirch
Jüchen - Planungsfläche 1



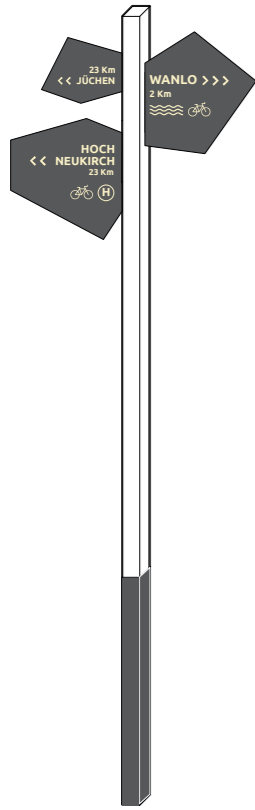

Auftakt
 Rad-Reparaturstation
 Bänke
 Infostele / Wegweiser
 Radweg Markierung
 Fläche für mobile Infrastruktur
 Spielinsel

Aussichtsplateau Erlebnisblick
 wassergebundene Wegedecke
 Holzdeck
 Hochschaukeln

Naturnahe Zone
 Wiese
 Blühsäume
 Nisthilfen
 Wildhecke

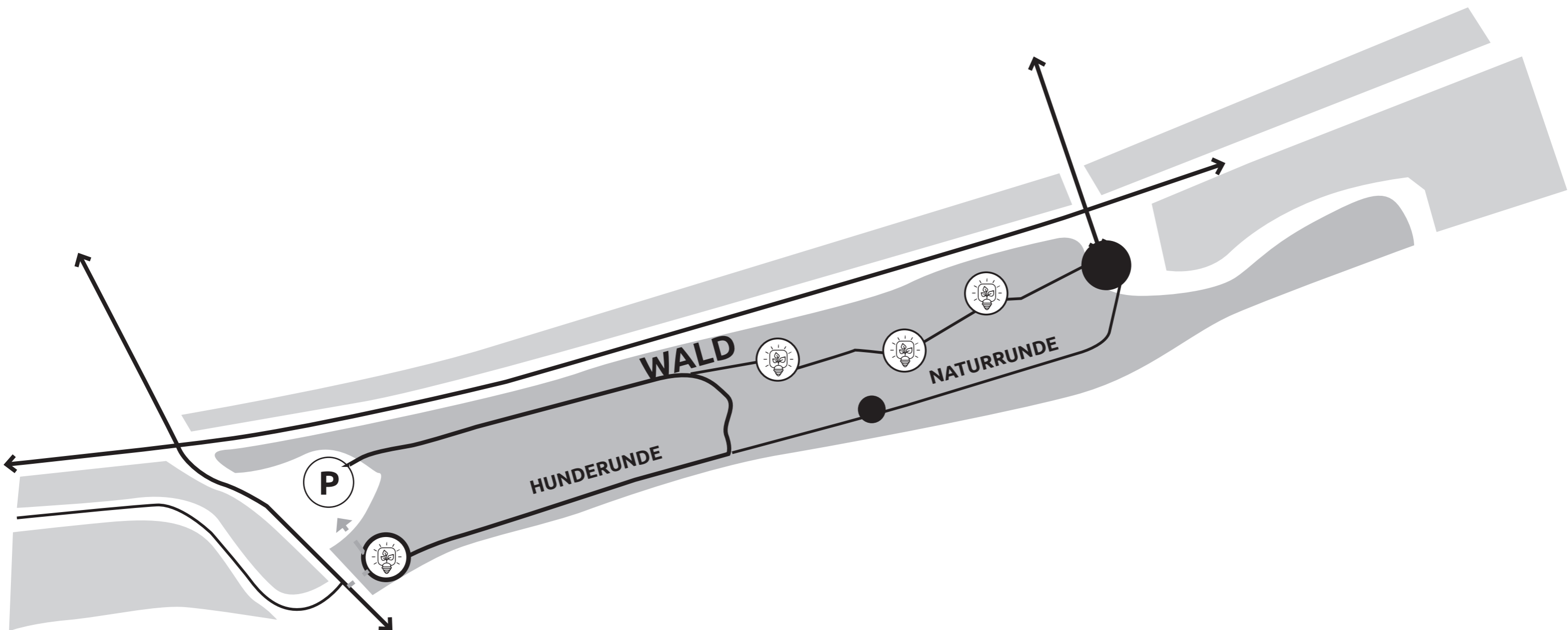

Zielgruppe:
Anwohnende, Spaziergänger (mit Hund),
Erholungsfunktion

Naturerfahrung Jüchen Ost
Jüchen - Planungsfläche 2

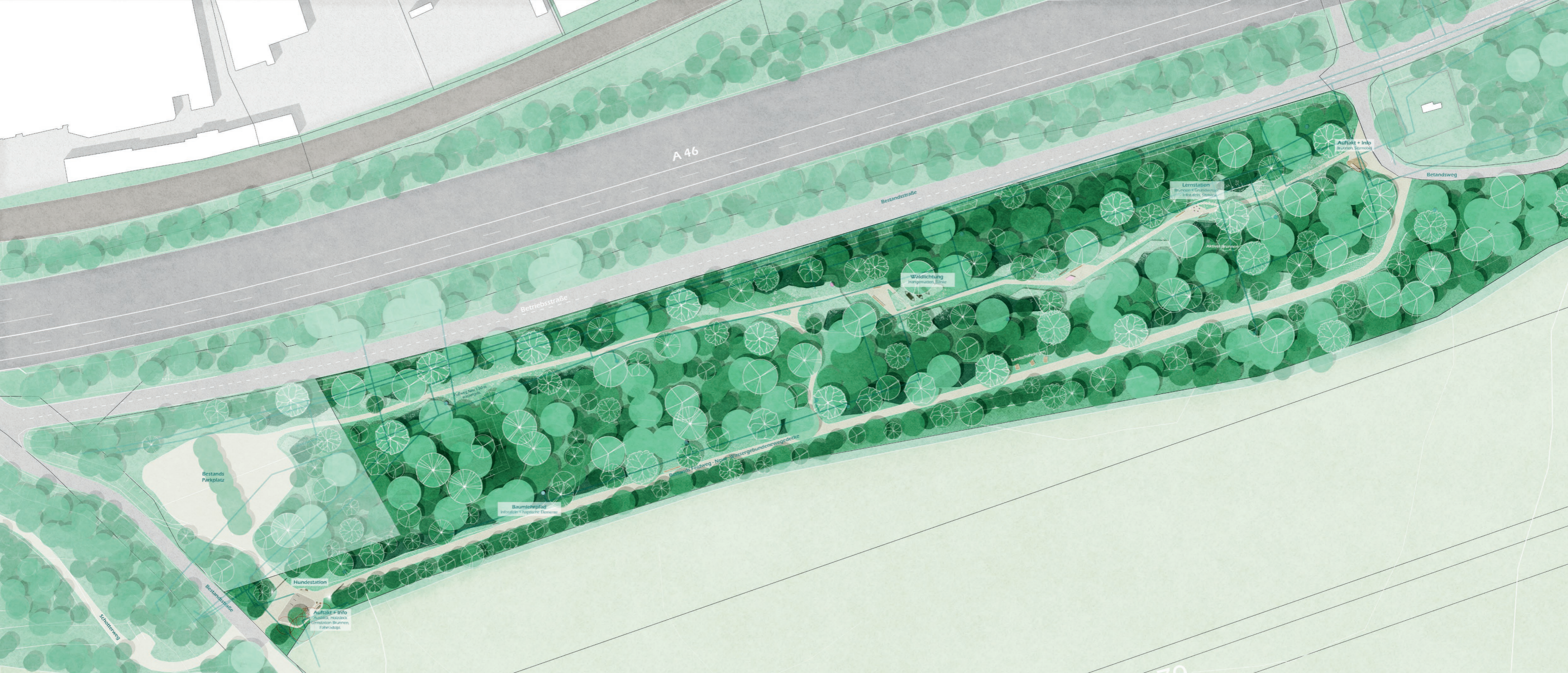

Naturerfahrung Jüchen Ost

Jüchen - Planungsfläche 2





Auftakt

- Hundestation
- Holzdeck
- Infosteile
- Lernstation "Grundwasserbrunnen"
- Fahrradbügel
- Beleuchtung



Hunderunde

- wassergebundene Wegedecke
- Landschaftsliegen / Bänke
- Spielinsel



Naturrunde

- wassergebundene Wegedecke
- Faunafenster
- Lernstationen
- Hängematten
- Holzdecks

Naturerfahrung Jüchen Ost
 Jüchen - Planungsfläche 2





Wanlo

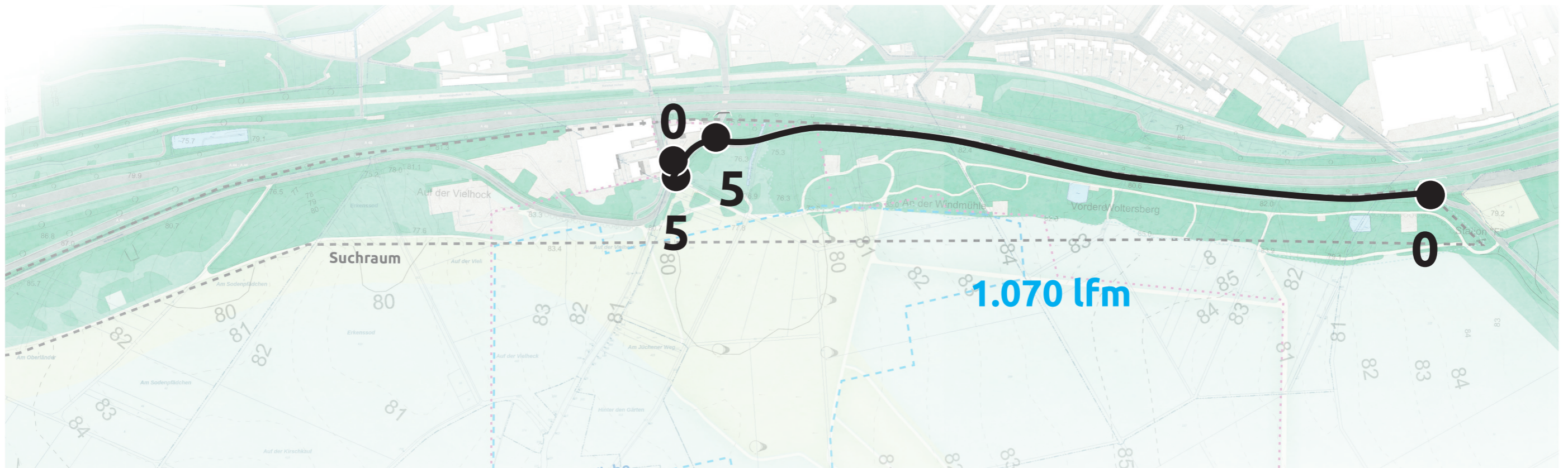

Jüchen

Radmarkierung
 Wanlo & Jüchen - Planungsfläche 3



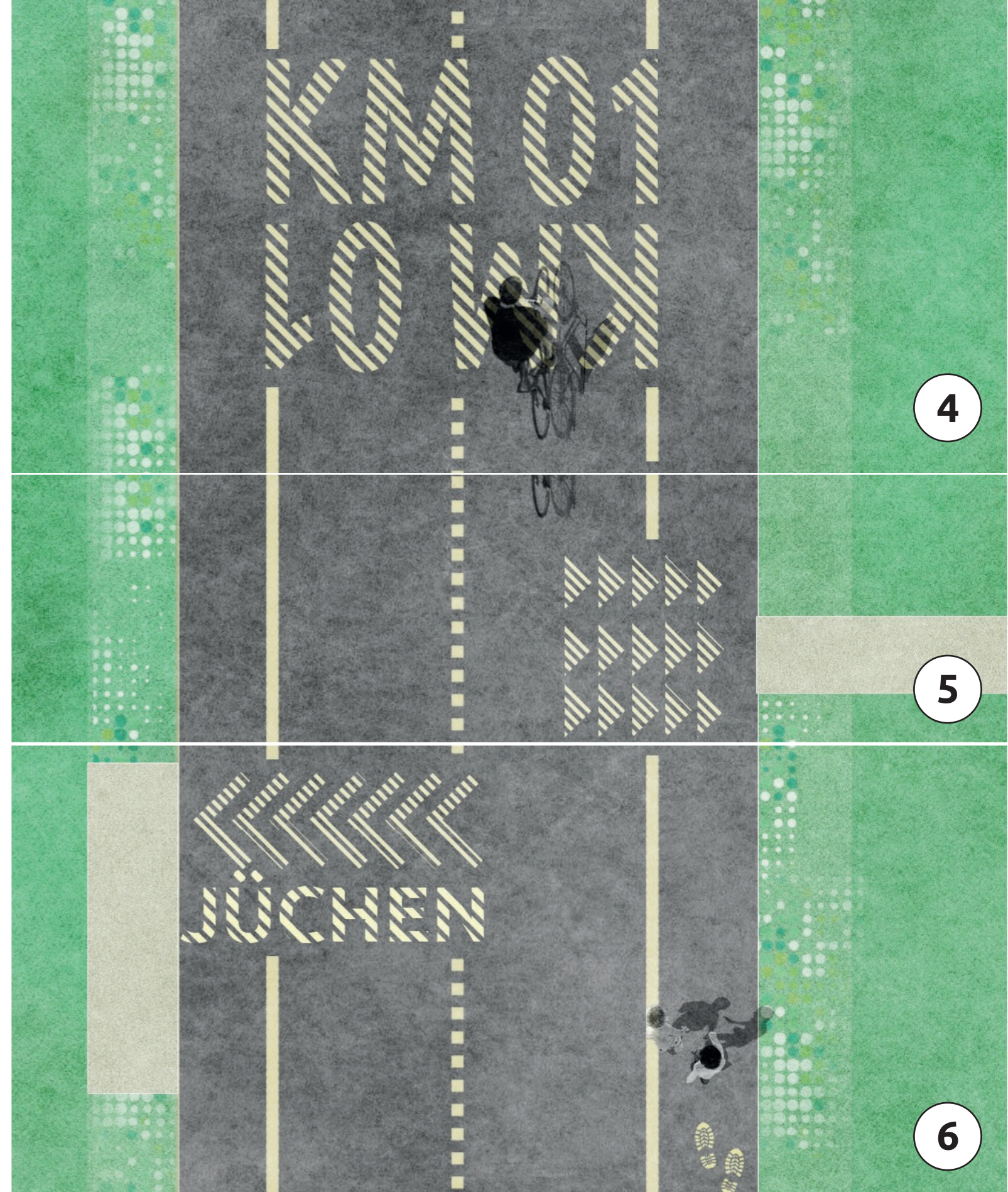
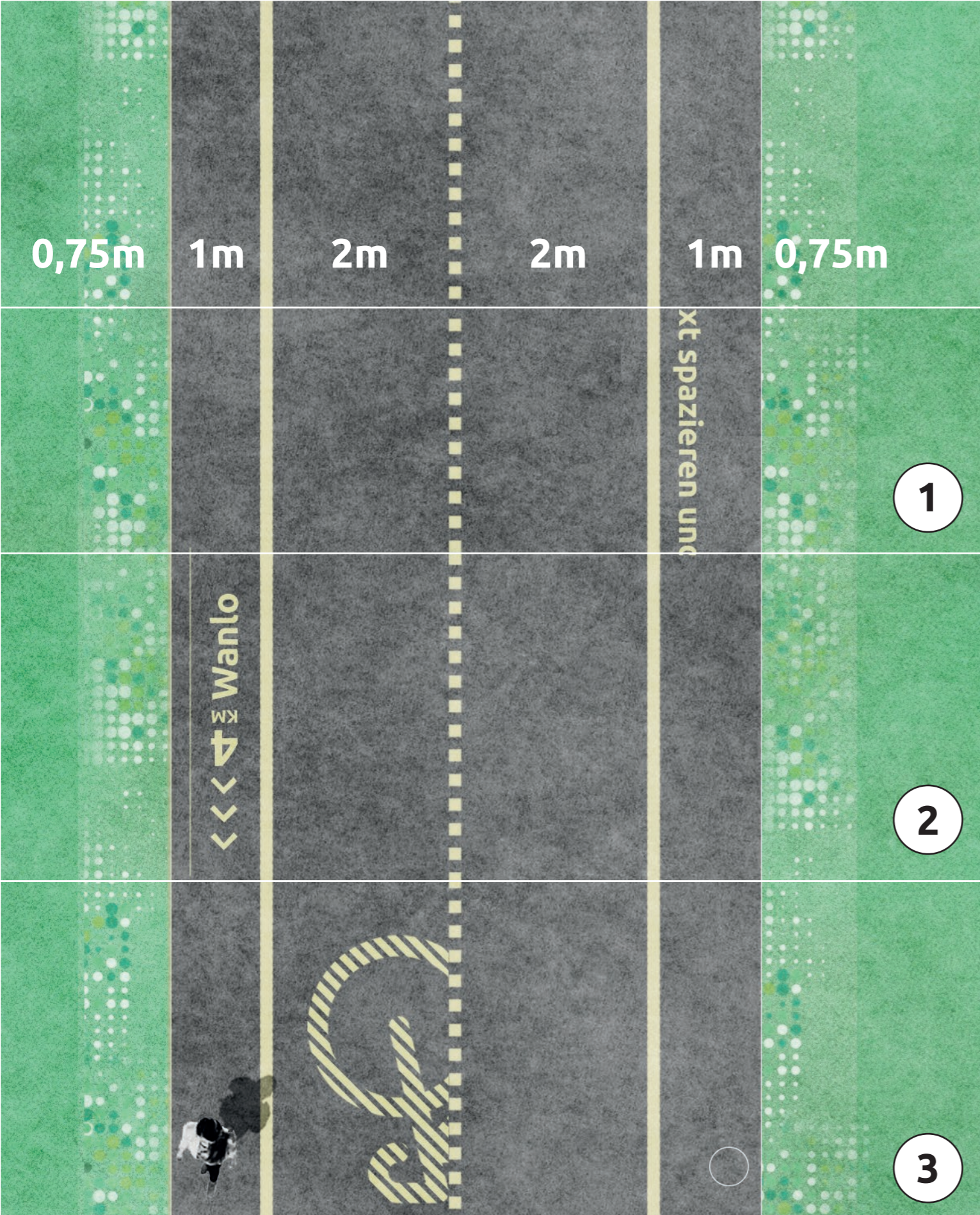

Radwegmarkierung
Wanlo & Jüchen - Planungsfläche 3

Wanlo

Erstes Konzept

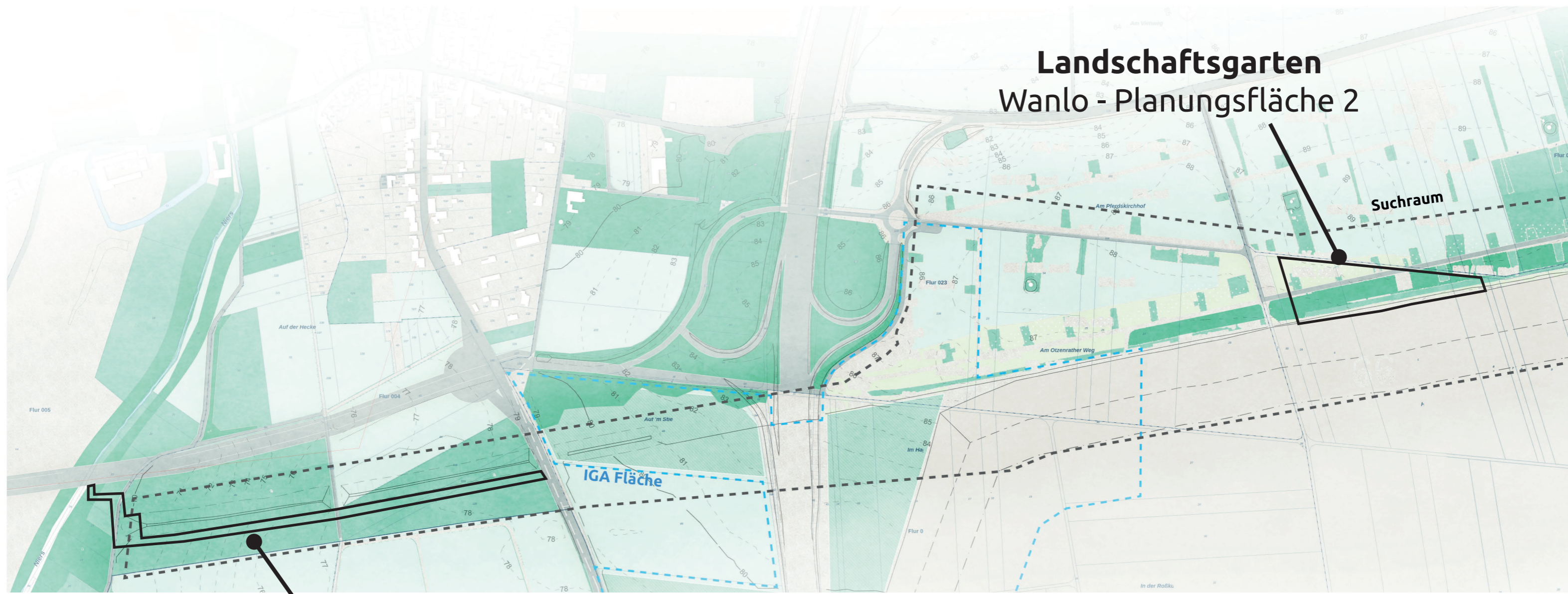

**Landschaftsgarten
Wanlo - Planungsfläche 2**

**Auftakt West und Naturerfahrung
Wanlo - Planungsfläche 1**

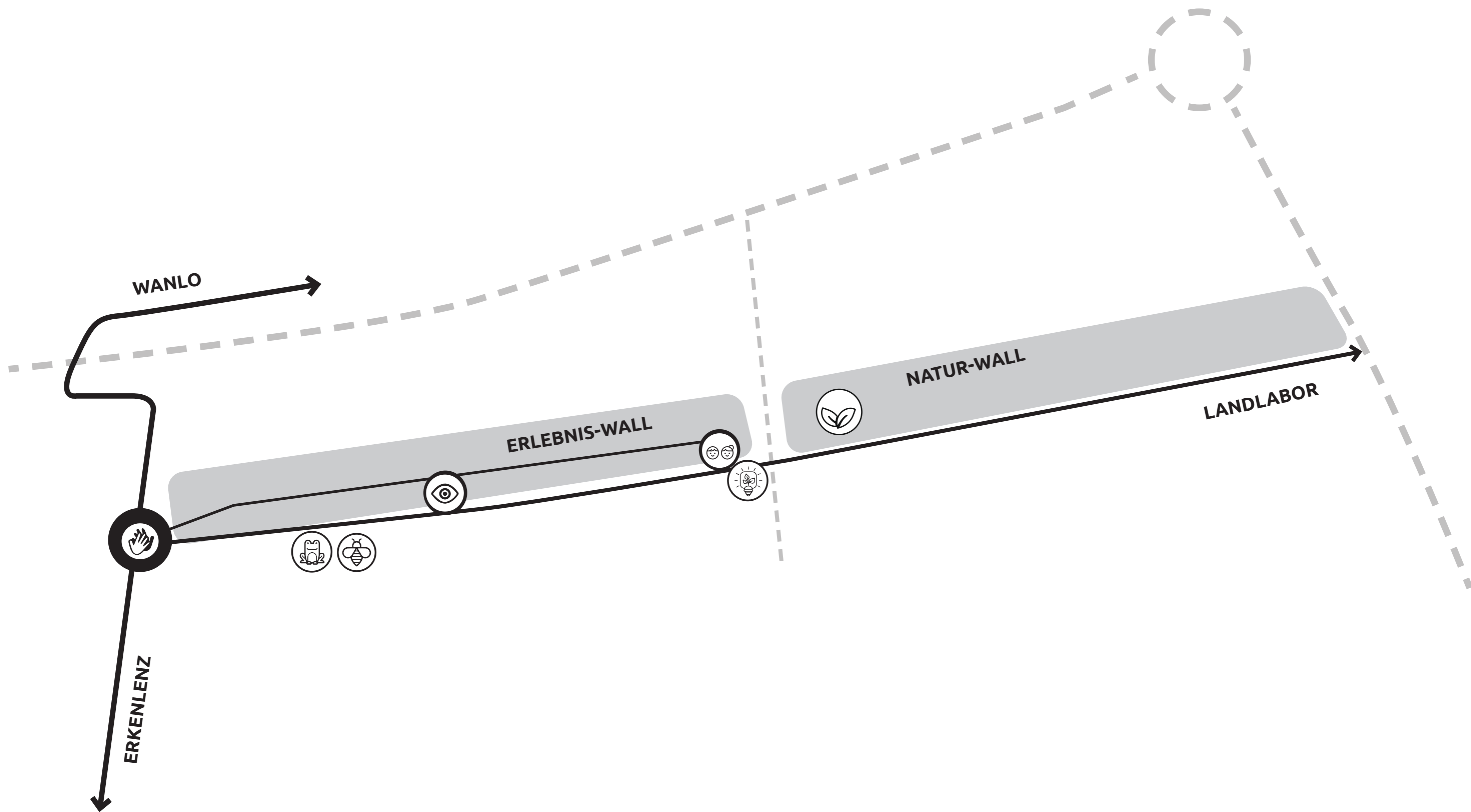

Zielgruppe: Wanlo Anwohner
alltägliche Naherholung

Auftakt West und Naturerfahrung
Wanlo - Planungsfläche 1

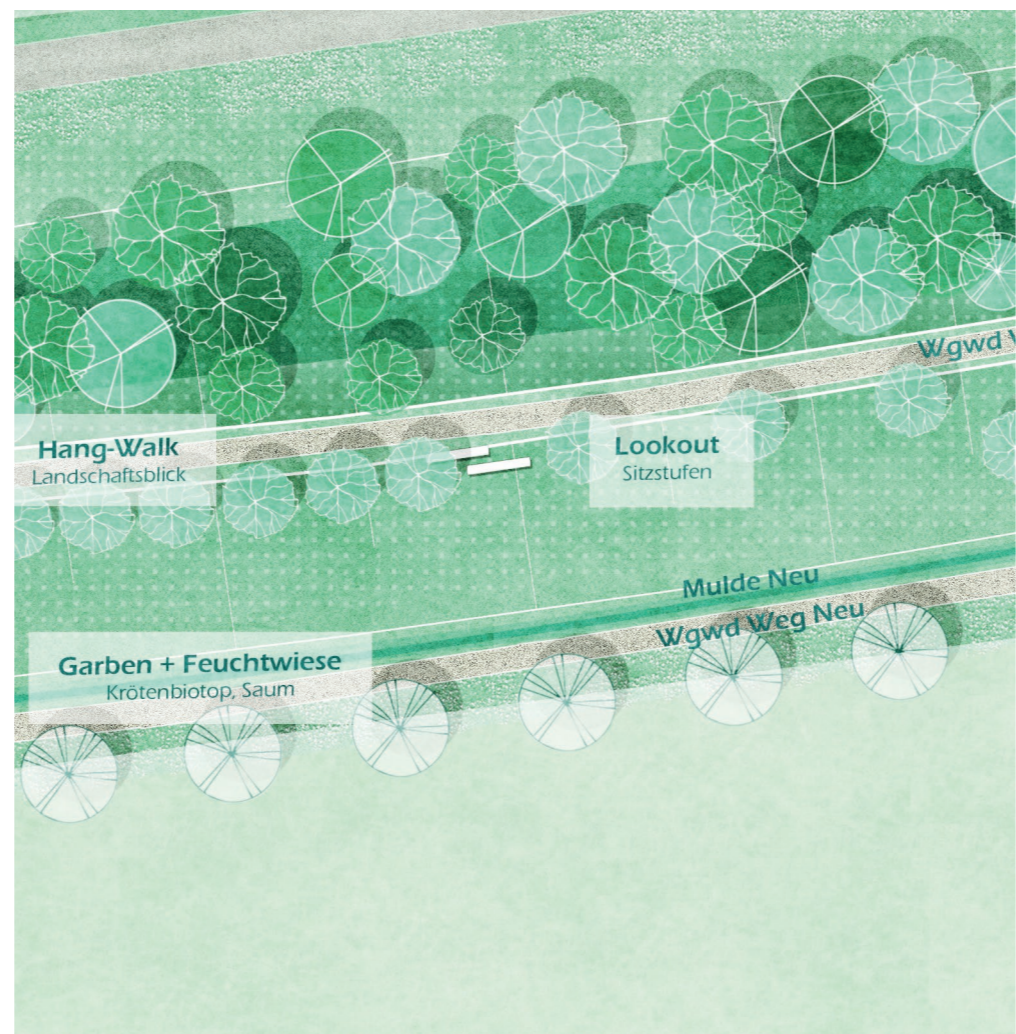
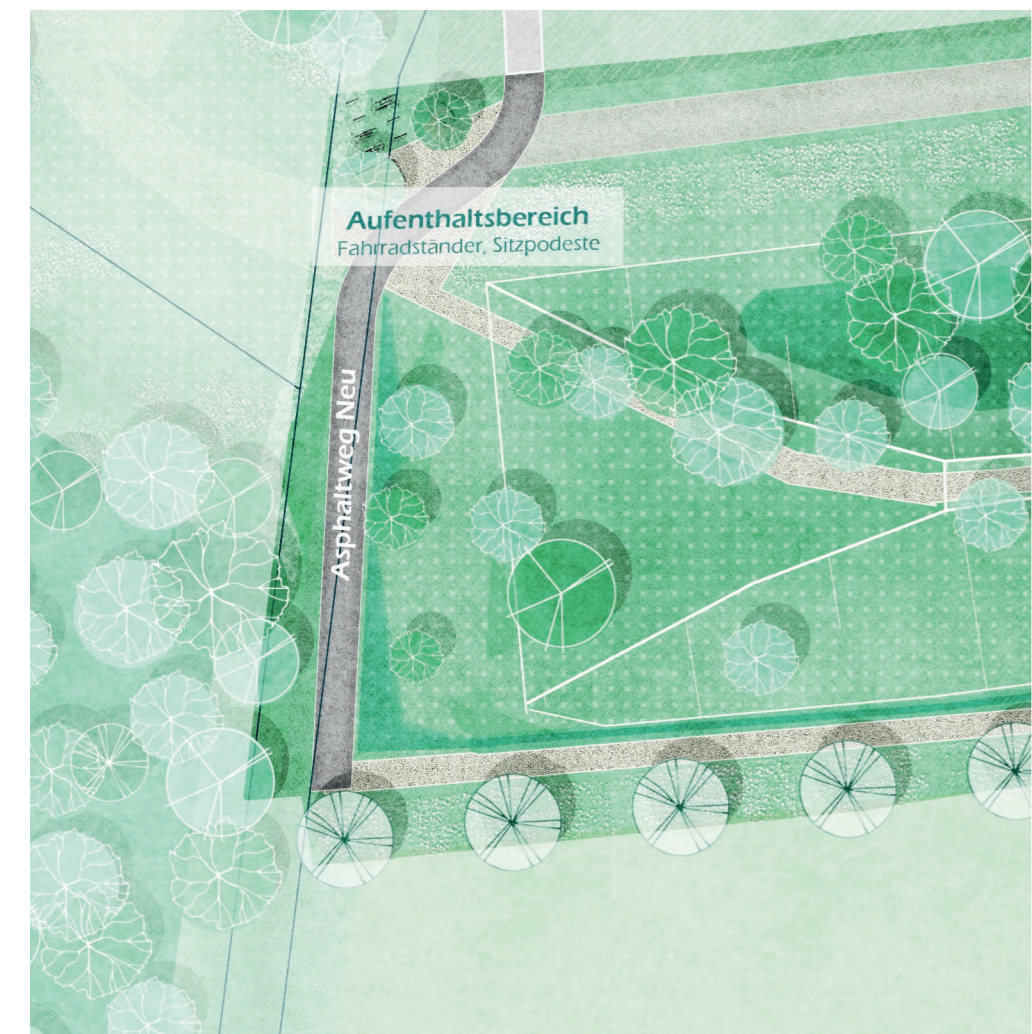

Auftakt West und Naturerfahrung
Wanlo - Planungsfläche 1





Auftakt Radweg
Fahrradständer
Bank-Tisch-Kombination
Radweg Markierung

Fußweg Verbindung
Wassergebundene Wegedecke
Feuchte Saum Mulde
Obstbäume
Blütensaum

Lernstation „Kröten“
Infotafel
Bänke

Wall Erlebniss
wassergebundener Kammweg
Treppenstufen
Hangrutsche

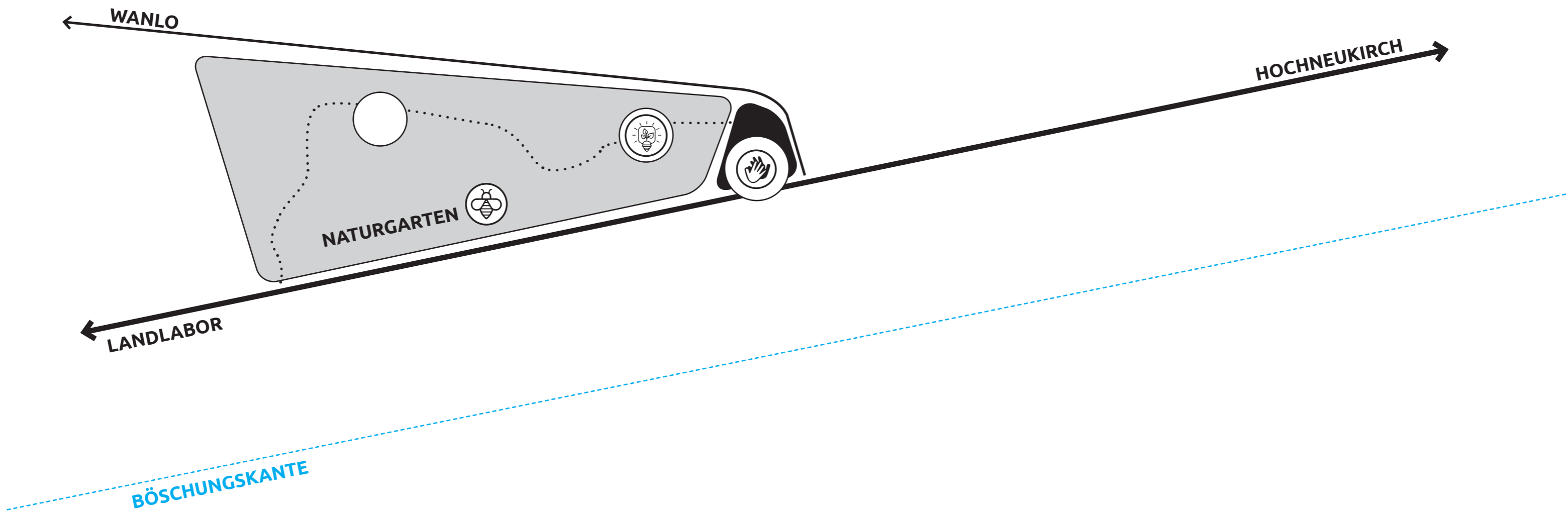

Zielgruppe:
Tagesausflügler
Radfahrende
Generationsübergreifend

Landschaftsgarten
Wanlo - Planungsfläche 2



Landschaftsgarten
Wanlo - Planungsfläche 2



Picknickwiese
 Obstbaumwiese
 Tisch-Bank-Kombinationen
 Landschaftsliegen
 Trittsteinpfad



Lernstation
 Lerntafeln Obstwiese & Rebhuhn
 Sitztribüne "Grünes Klassenzimmer"
 Multifunktionaler Pavillon
 Wasserzisternen



Rückzugsbiotope
 Wildhecke
 Benjes Hecke
 Nisthilfen
 Totholz & Steinhaufen



Wanlo

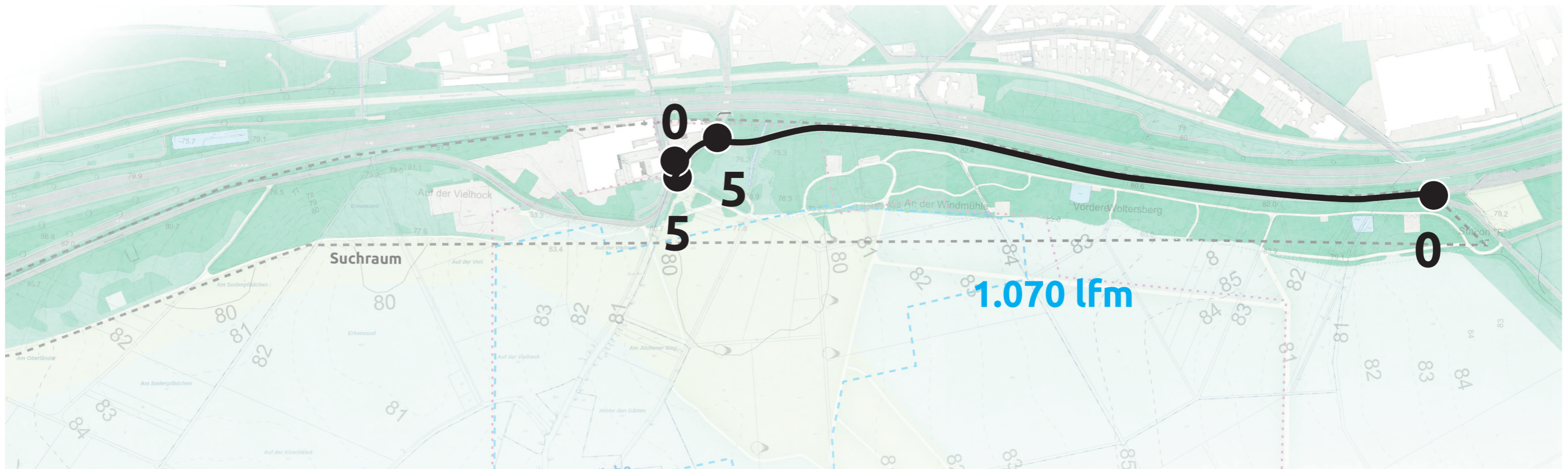

Jüchen

Radmarkierung
 Wanlo & Jüchen - Planungsfläche 3



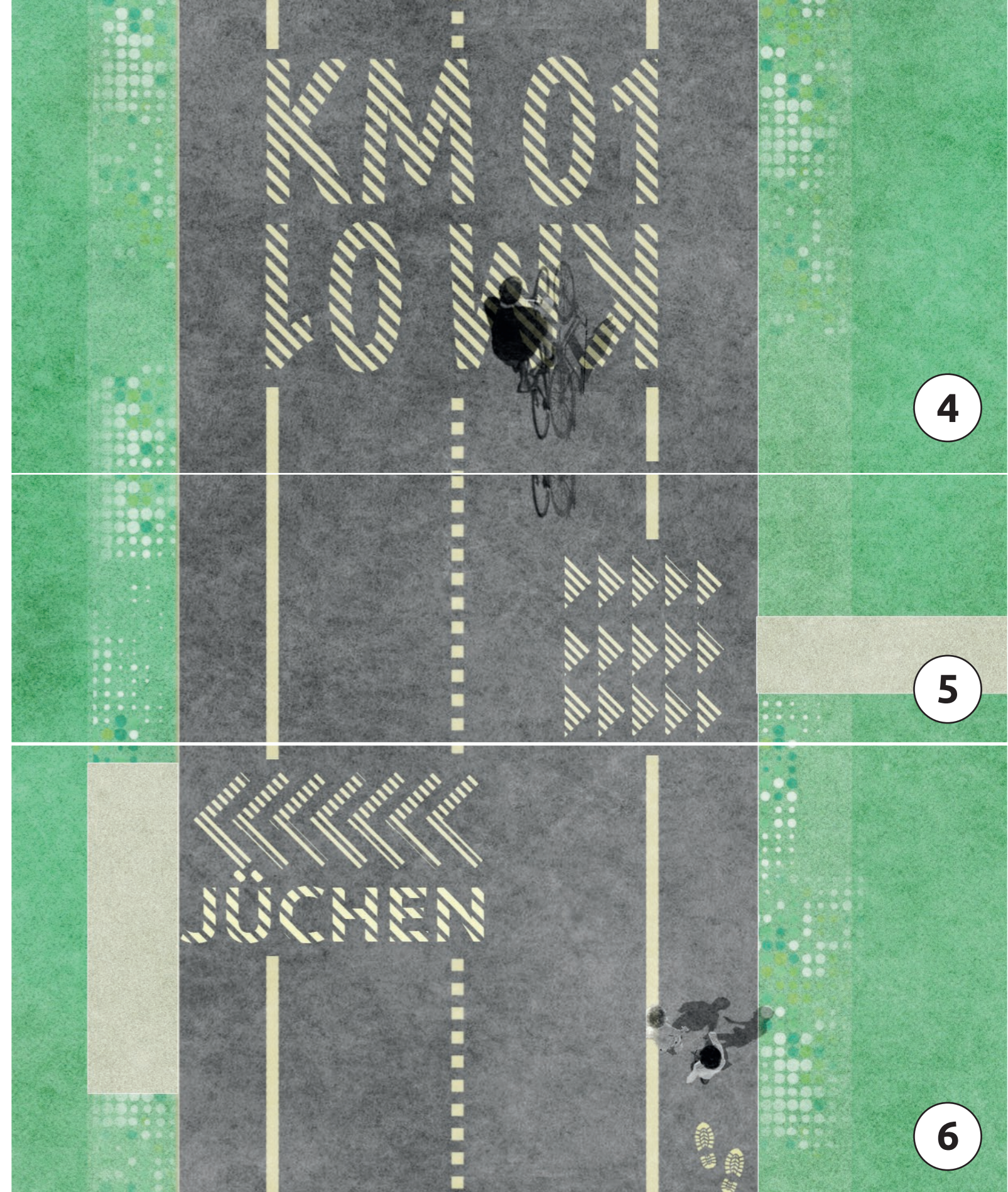
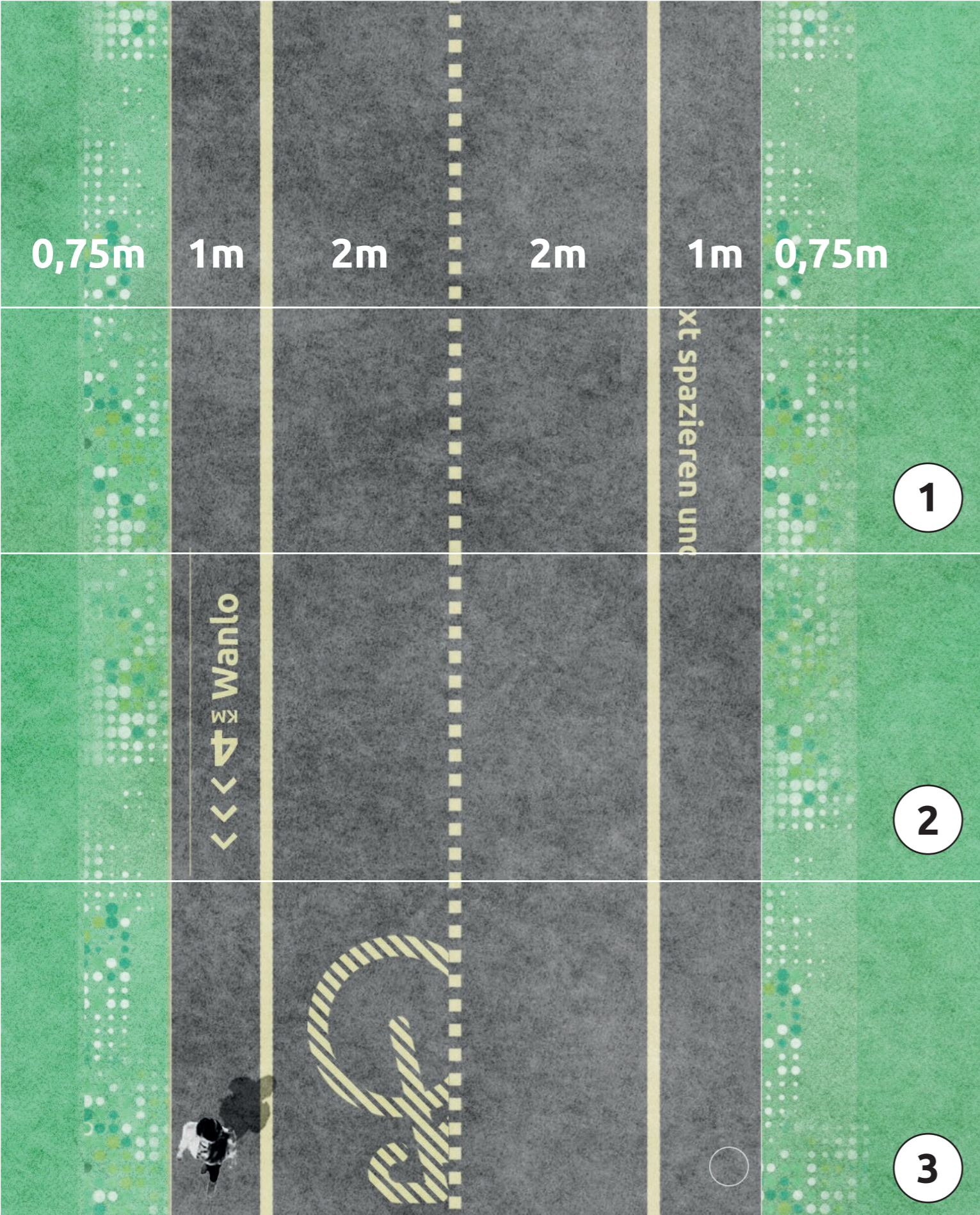

Radwegmarkierung
Wanlo & Jüchen - Planungsfläche 3

Holzweiler

Erstes Konzept

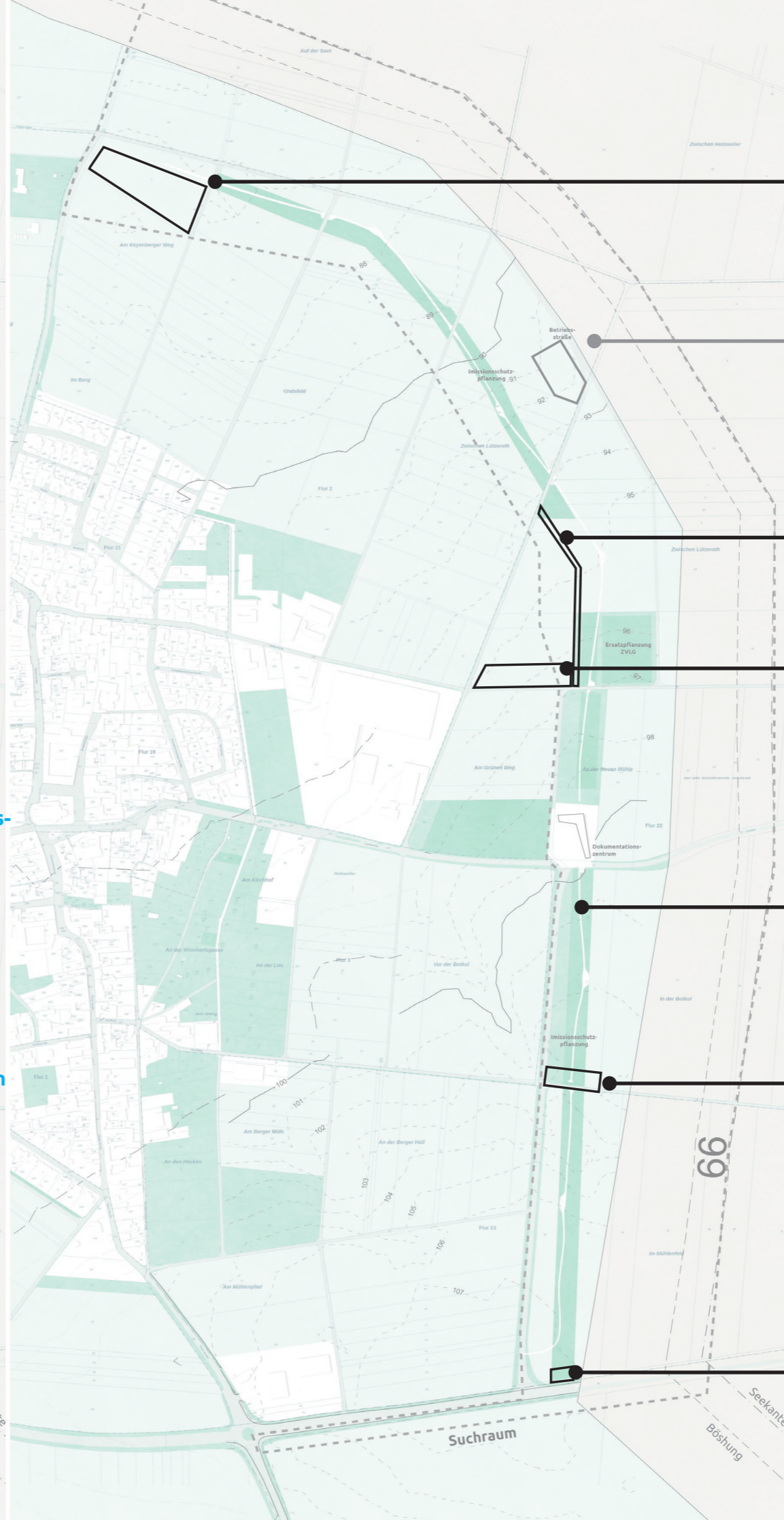
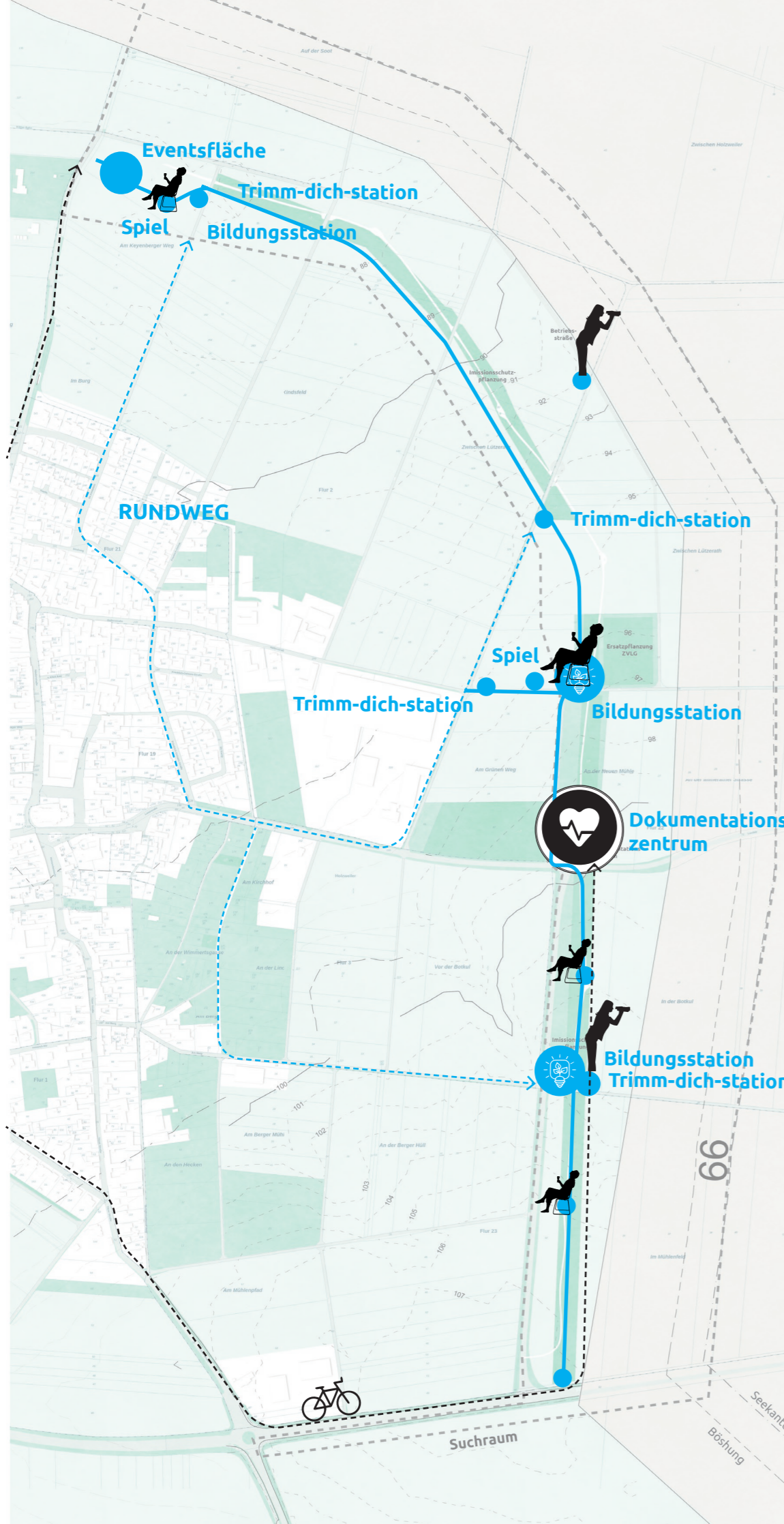

Naturnahe Eventsfläche
Planungsfläche 1

Ausichtspunkt Tagebau
Planungsfläche 2

Wegverbindung
Planungsfläche 3

Sukzessionspark
Planungsfläche 4

Wegverbindung
Planungsfläche 5

Verweilen
Planungsfläche 5

Auftakt
Planungsfläche 5

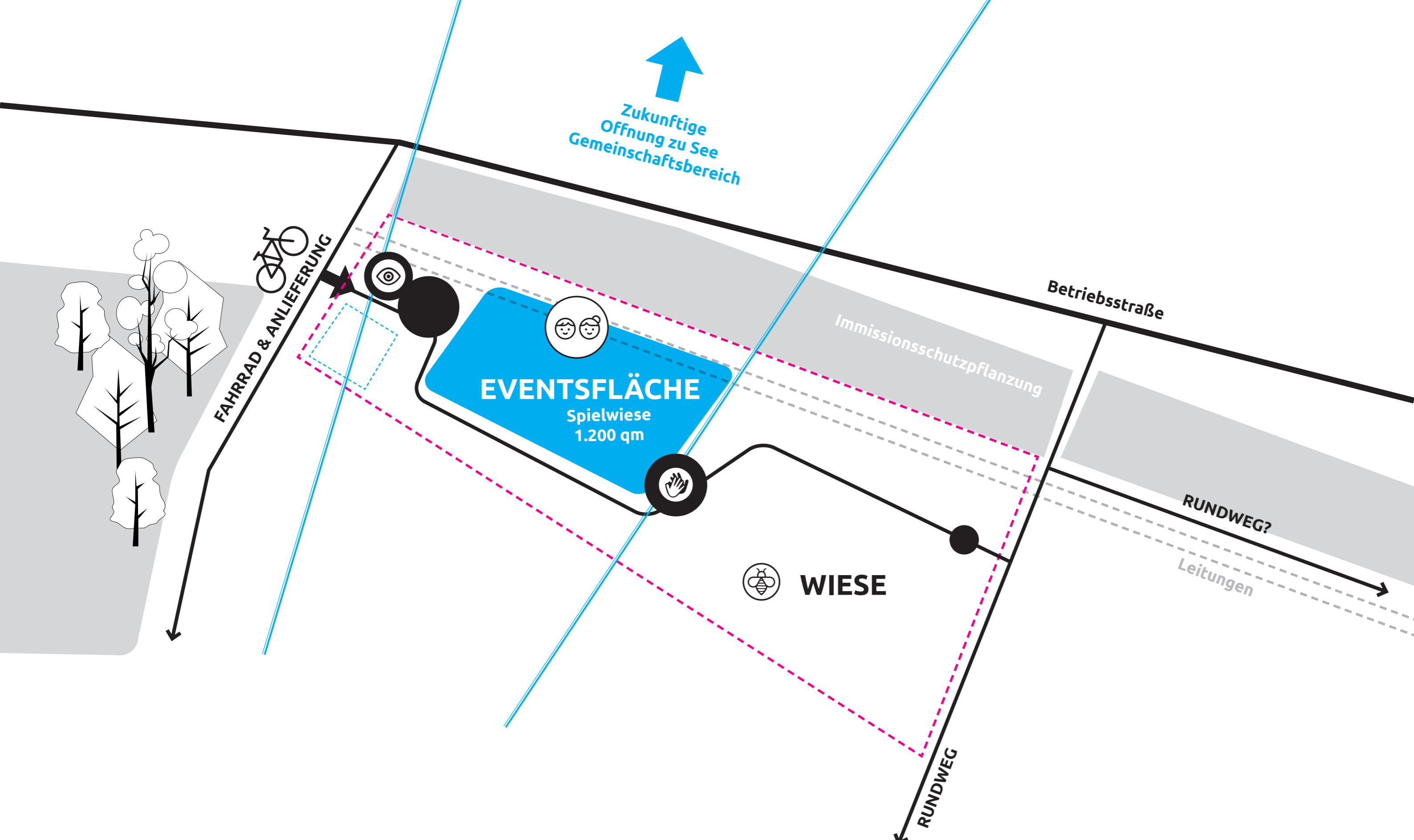

Zielgruppe:

Anwohner, Gruppen, Jugendliche

Naturnahe Eventsfläche
Holzweiler - Planungsfläche 1



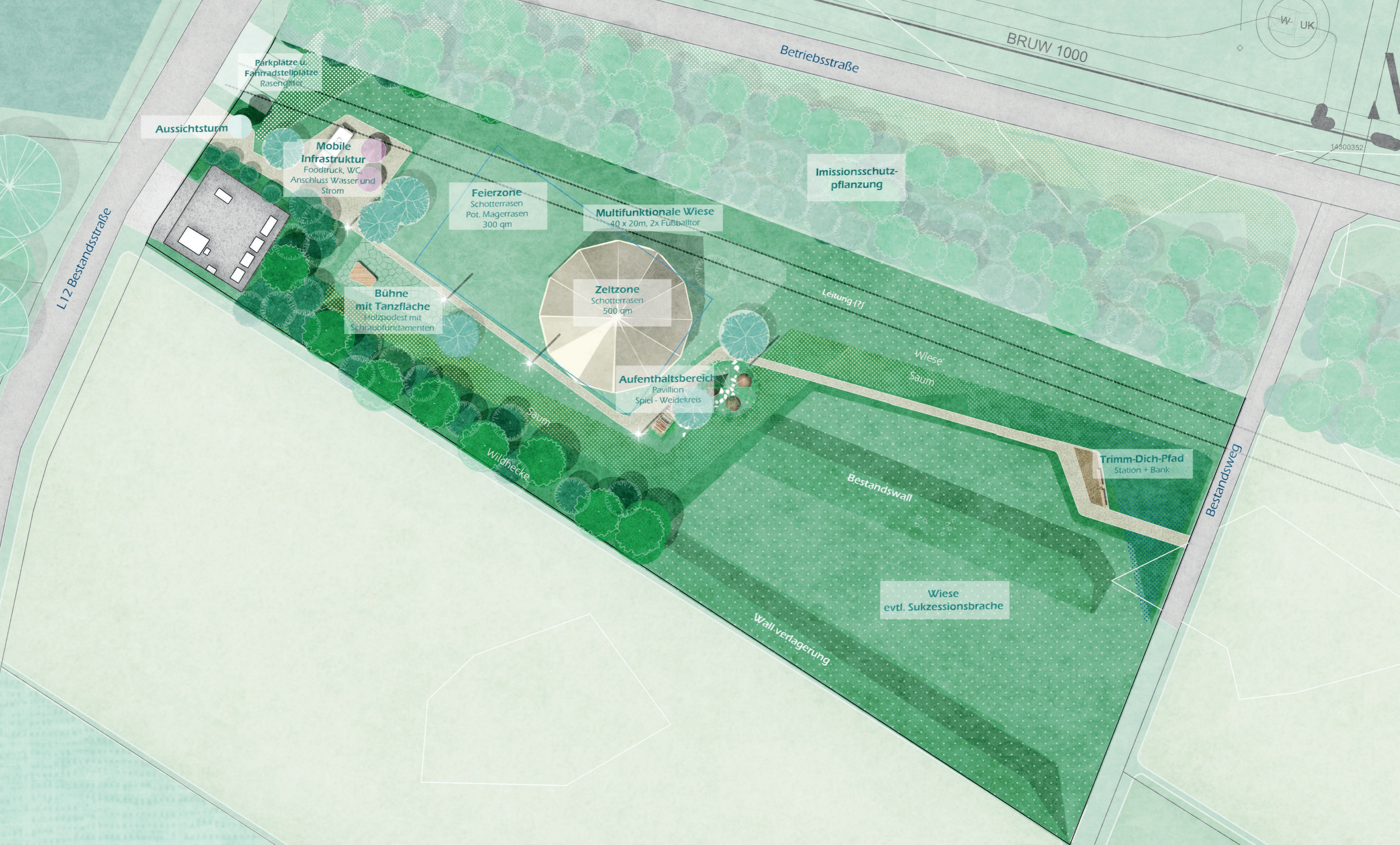

Naturnahe Eventsfläche
Holzweiler - Planungsfläche 1



Ankommen & Anfahren
 Fahrradbügel
 wassergebundene Wegedecke
 Stellplätze /
 Platz für mobile Infrastruktur

Feierwiese
 multifunktionale Wiese
 Schotterrassen
 Holzbühne
 Platz für Zelt

Wegverbindung
 wassergebundene Wegedecke
 Trimm-Dich-Station
 Saum- und Blühflächen
 Wildhecke

Spiel & Aufenthalt
 multifunktionaler Pavillon
 Bank-Tisch-Kombination
 Weidekreis m. Spielinsel
 Aussichtsturm Standort

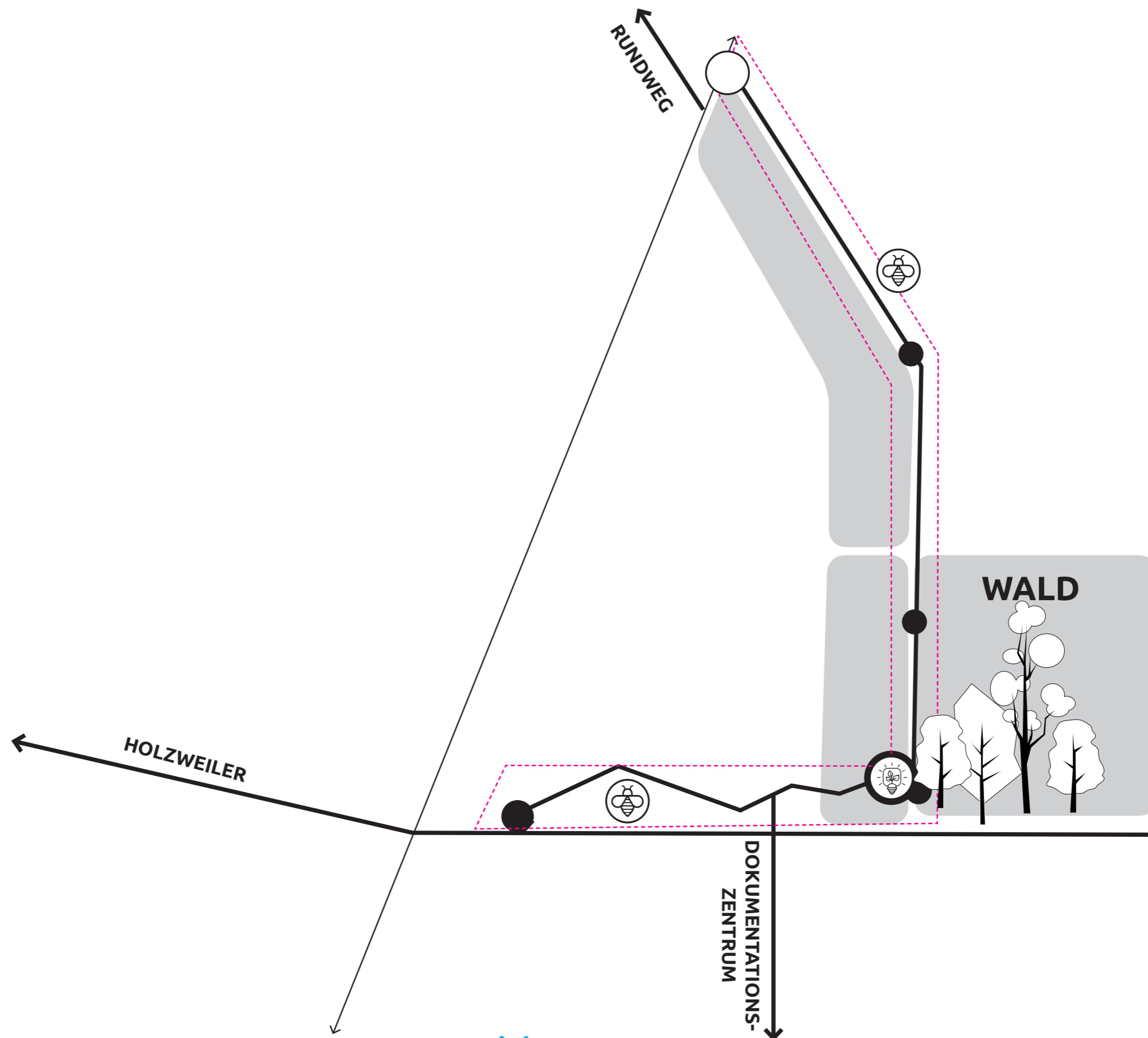

Zielgruppe:
Anwohnende,
Spaziergänger / Läufer

Wegverbindung & Sukzessionsstreifen Holzweiler - Planungsfläche 3 & 4

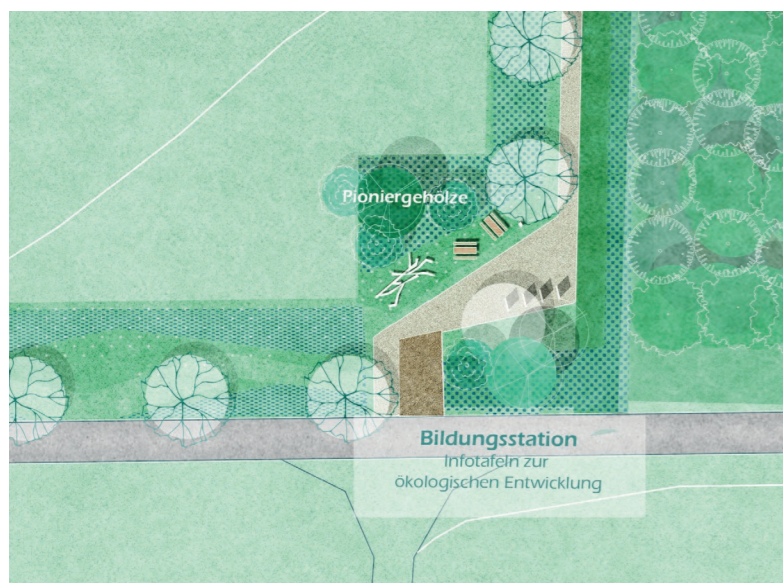
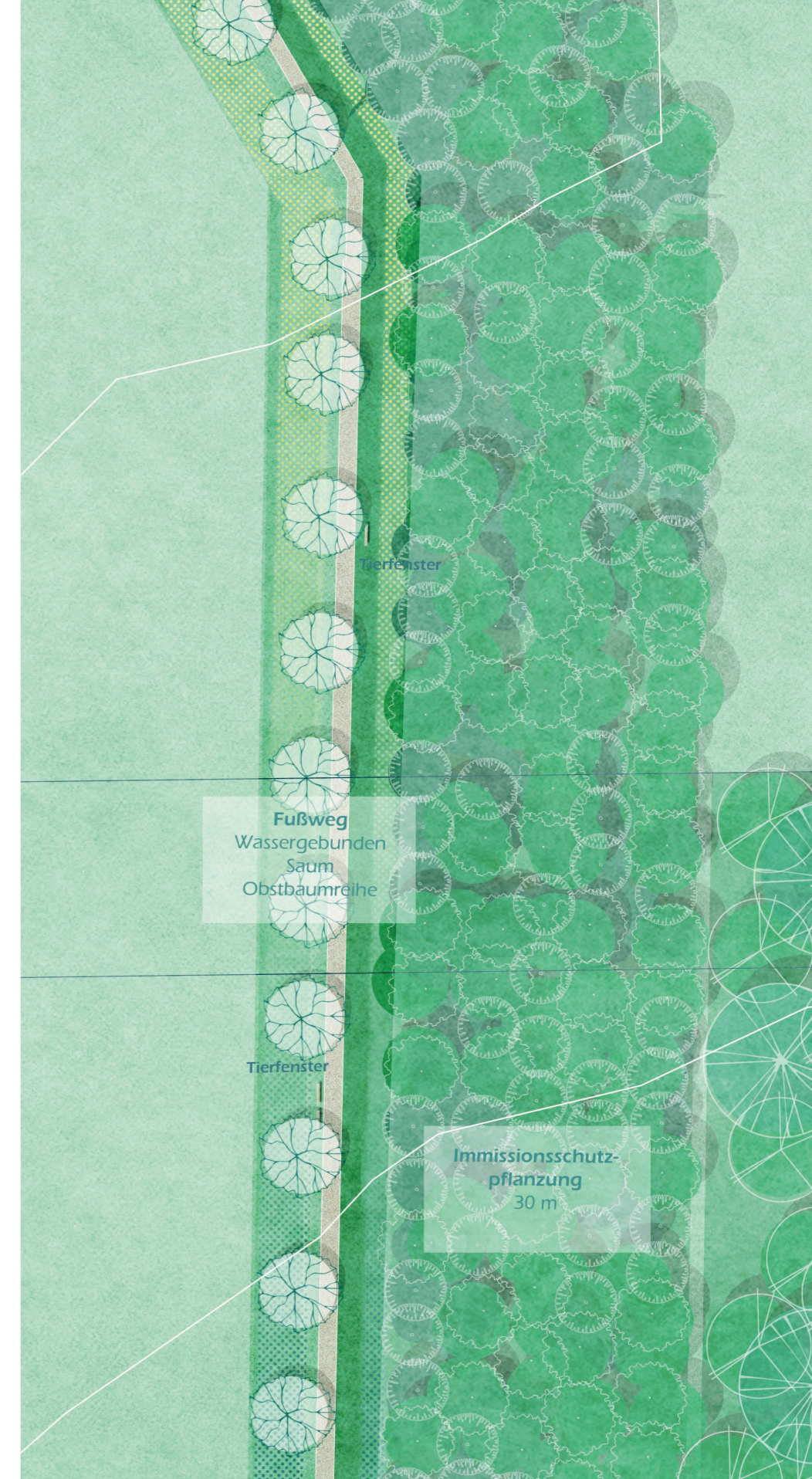
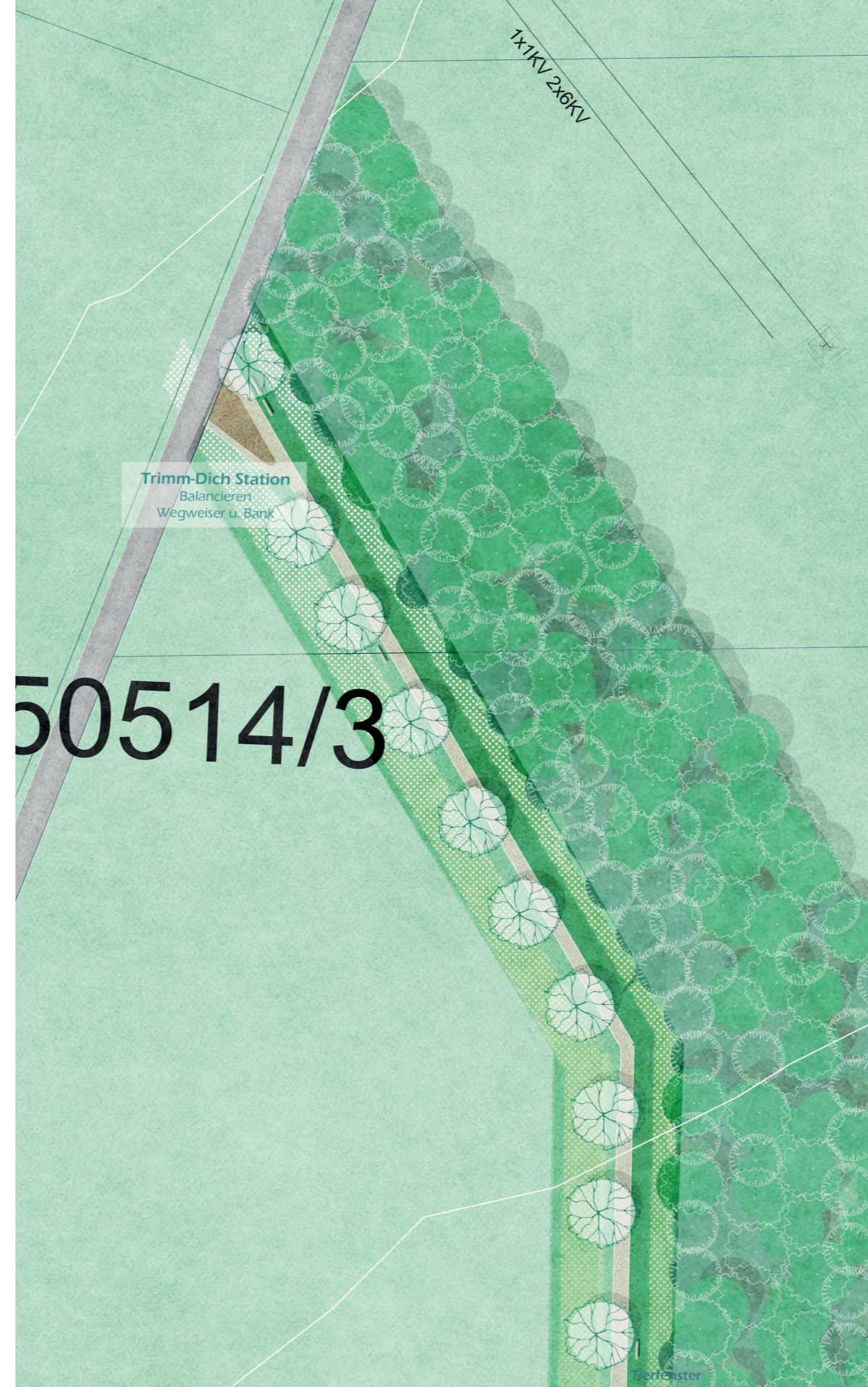

Wegverbindung & Sukzessionsstreifen VARIANTE 1
Holzweiler - Planungsfläche 3 & 4

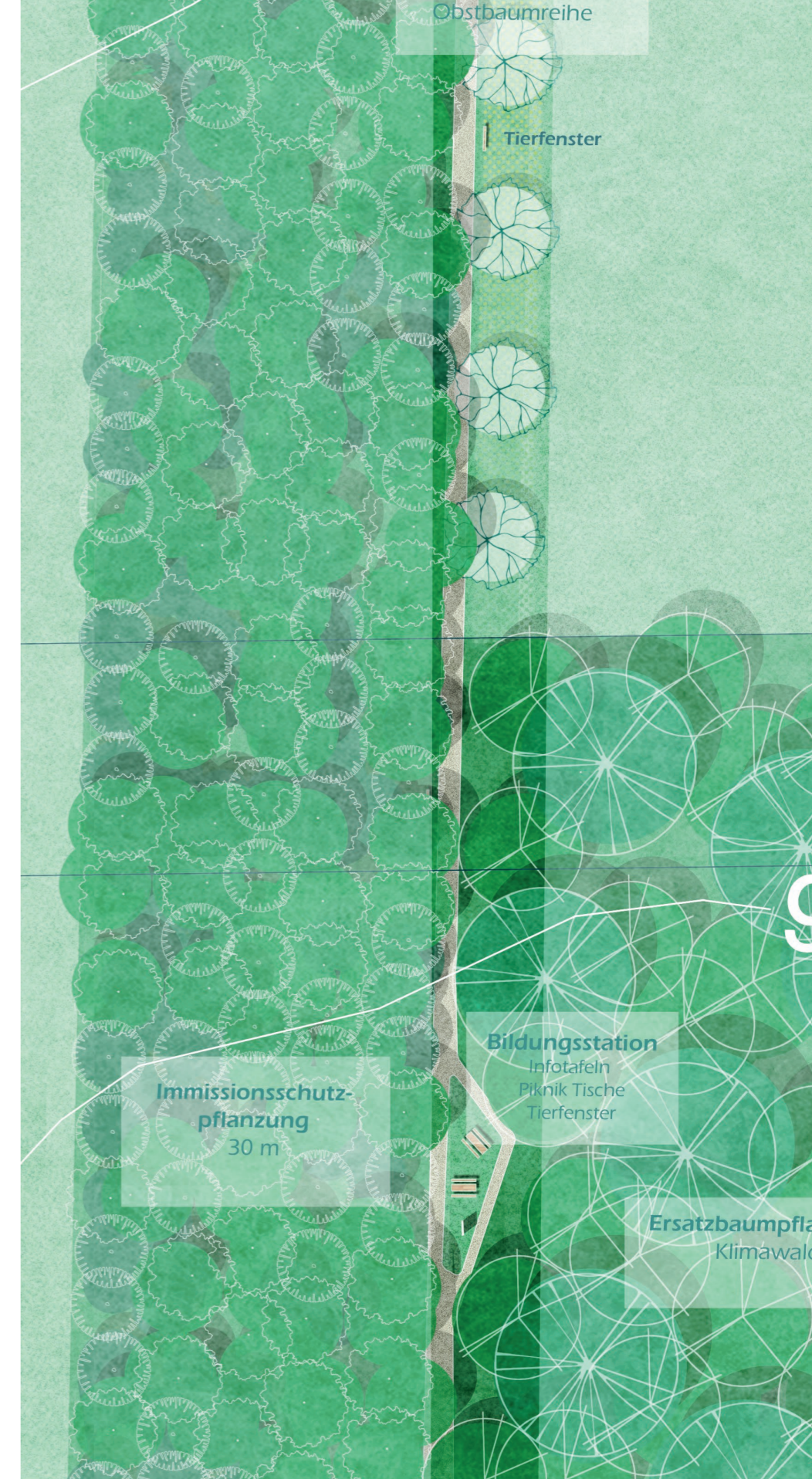
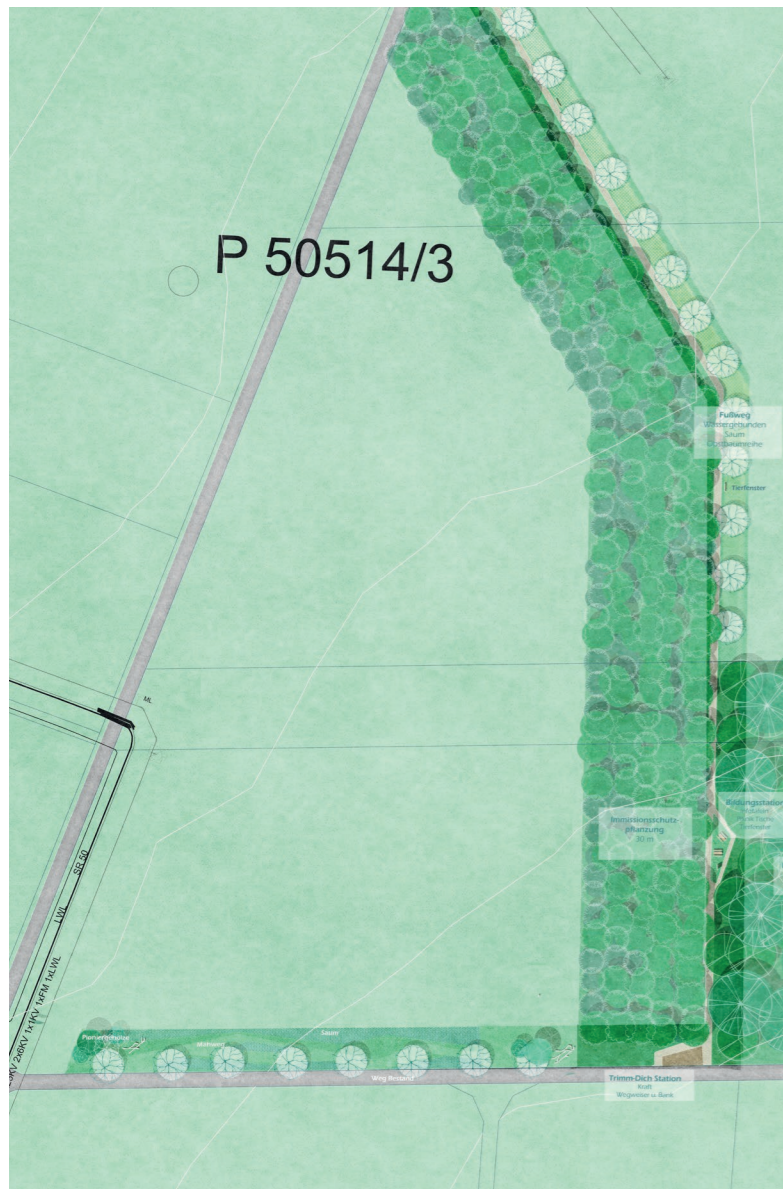

Wegverbindung & Sukzessionsstreifen VARIANTE 2
Holzweiler - Planungsfläche 3 & 4

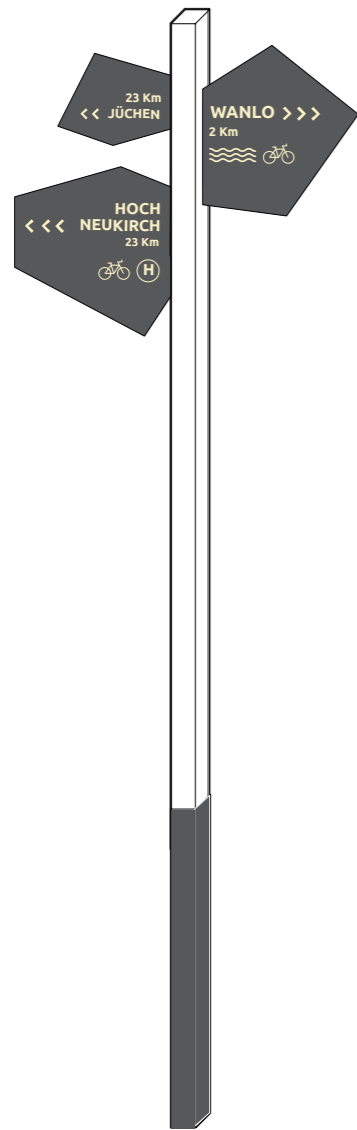

Wegverbindung
wassergebundene Wegedecke
Wegweiser

Lineare Biotope
Obstbaumreihe
Saumstreifen

Ausstattung
Fahrradbügel
Bänke + Picknicktische
Trimm-Dich-Station
Spielband
Lernstation

Sukzessionsstreifen
Wiese mit Mahdwegen
Saum
Pioniergehölze
Obstbaumreihe
Totholz

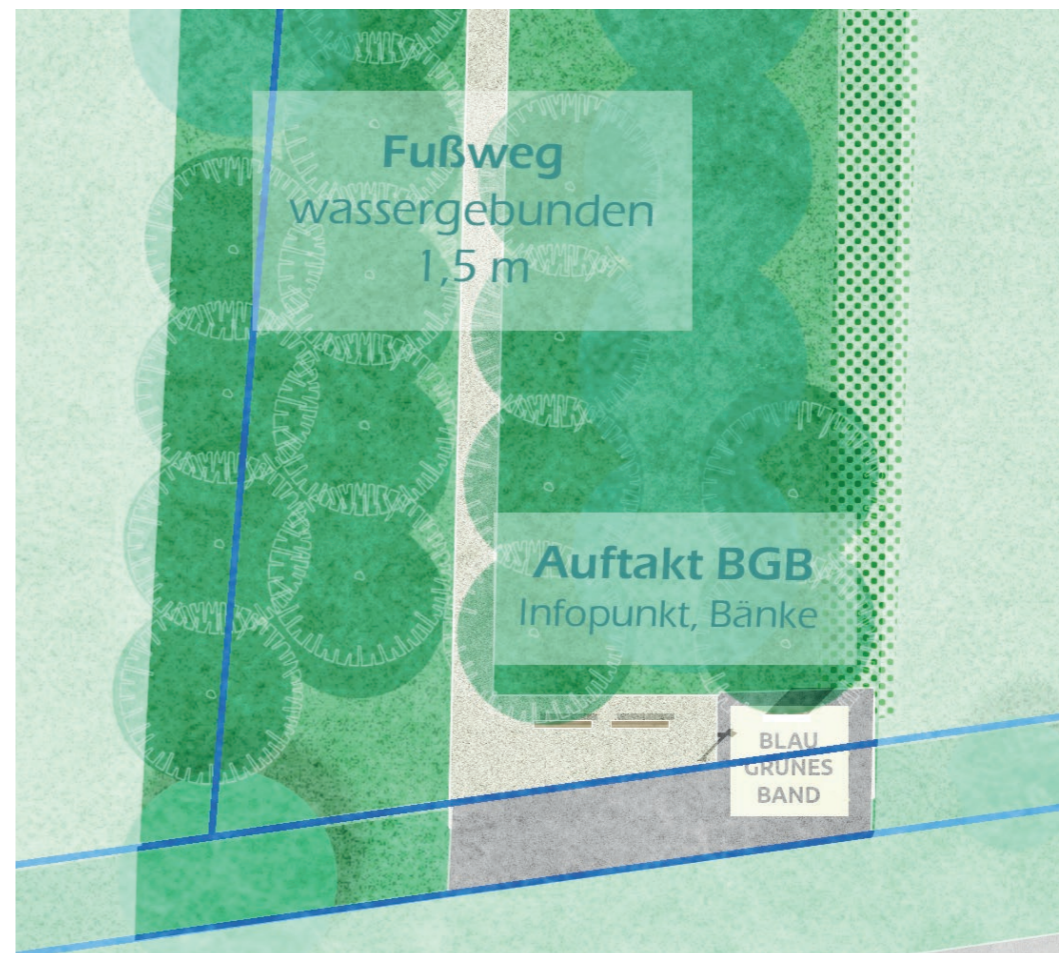
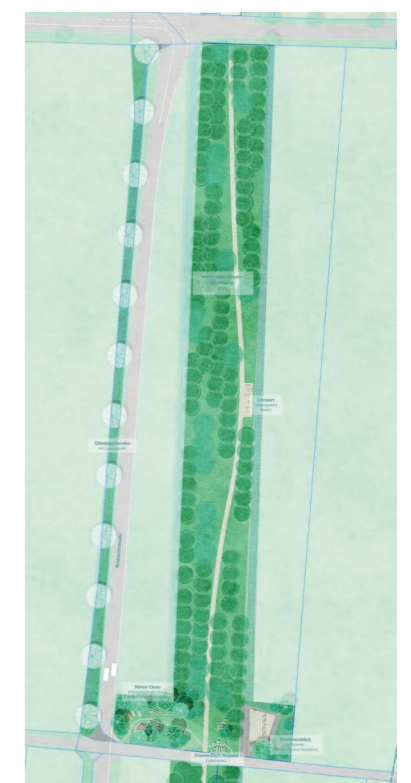
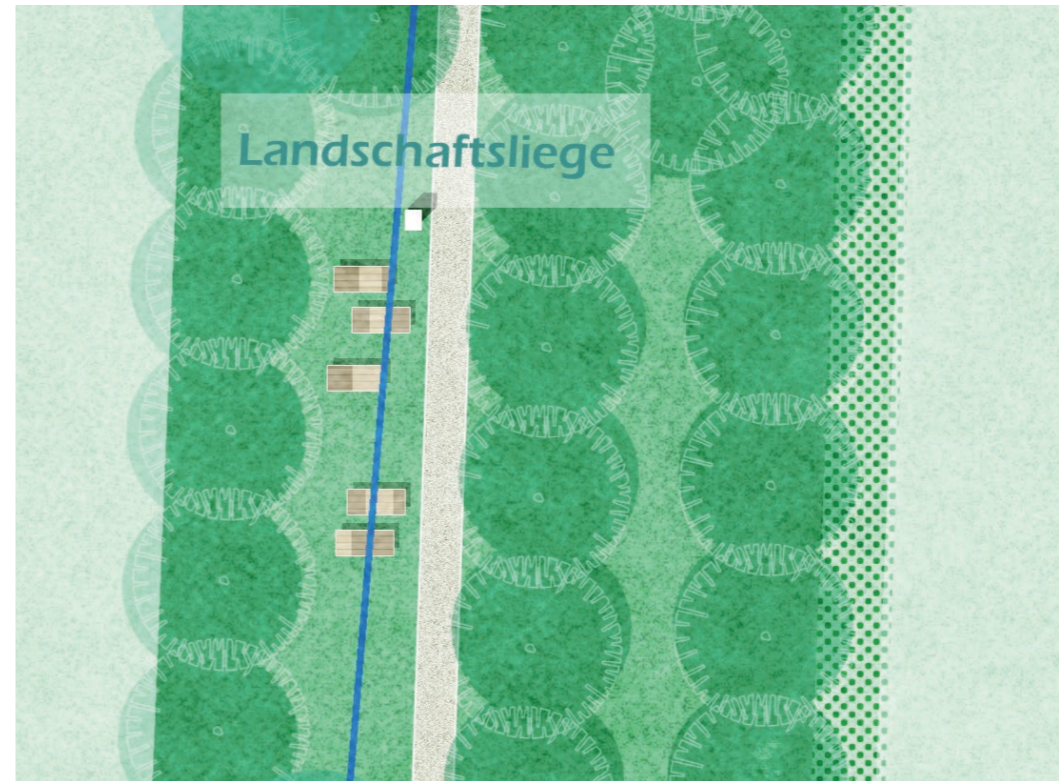

Verbinden und Verweilen
Holzweiler - Planungsfläche 5



Wegverbindung mit Aufenthaltsinseln
 wassergebundener Fußweg
 Landschaftsliegen
 Saumstreifen
 Obstbaumreihe

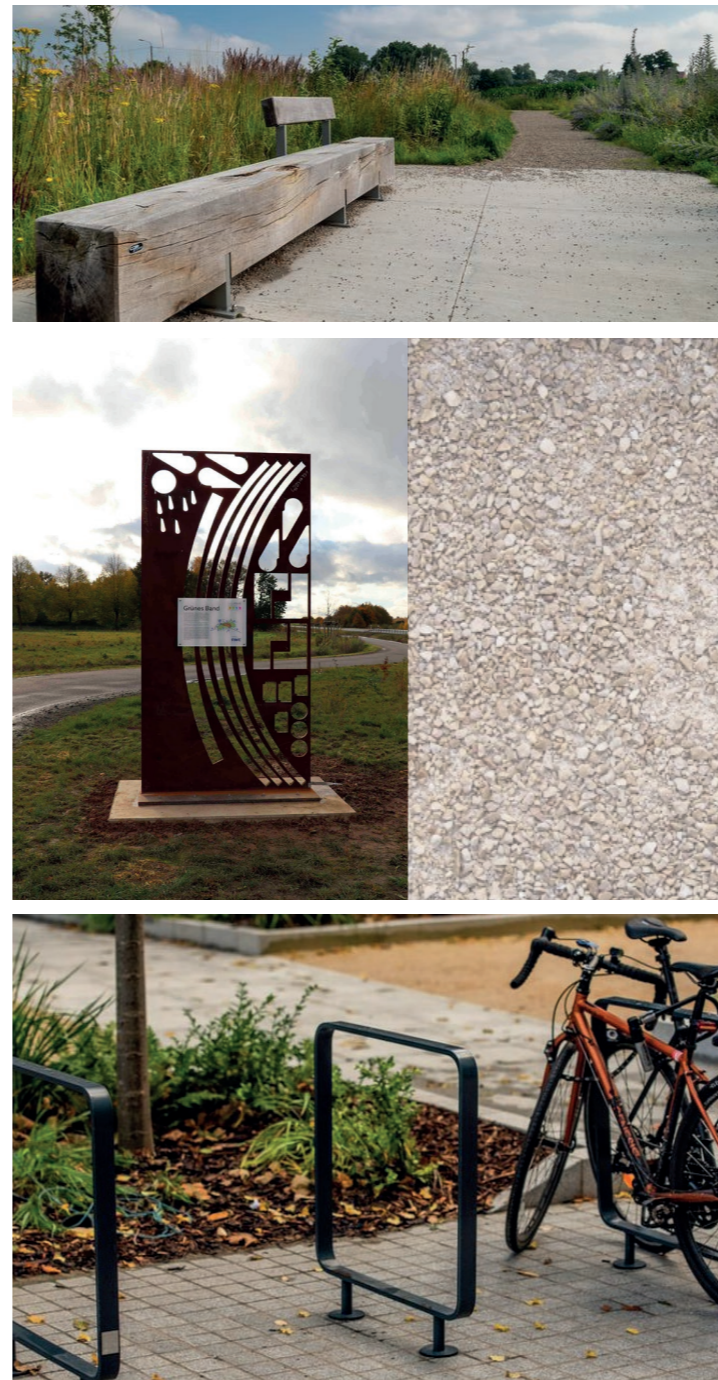

Auftakt Süden
 Fahrradbügel
 Infosteile
 Bänke



Natueroase
 Trittsteinweg
 Wiese
 Baumgruppen
 Wildhecke
 Lernstation
 Totholz

Verbinden und Verweilen
 Holzweiler - Planungsfläche 5

Jackerath

Erstes Konzept

Auftakt und Zwischennutzung Jackerath - Planungsfläche 2



Wilder Garten
Jackerath - Planungsfläche 1

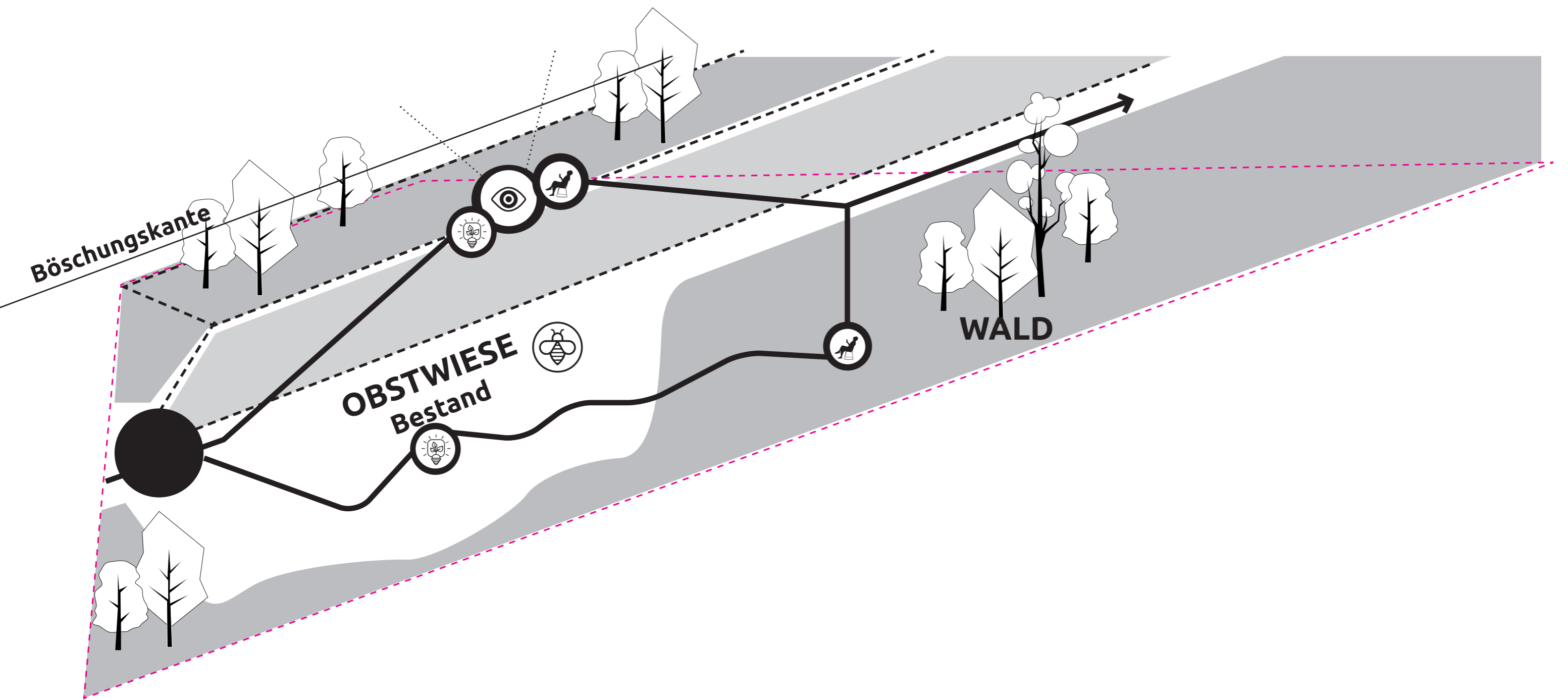

Zielgruppe:
Spaziergänger, Erholungsuchende

Wilder Garten
Jackerath - Planungsfläche 1



Wilder Garten Jackerath - Planungsfläche 1



Auftakt
 Infosteile
 Bank
 Hundestation
 wassergebundene Fläche



Obstwiese
 Obstbaumbestand
 Blühwiese
 Lernstation "Blühwiese"
 Mahdkonzept
 wassergebundener Weg
 Trittsteine zum Wall
 Obstbaumpflanzungen
 Bänke



Wall Ausblick
 wassergebundener Kammweg
 Holzplateau
 Lehmsteilwand
 Landschaftsliegen
 Lernstation "Lehmsteilwand"
 Infotafel Immerath
 Aufstiegsstufen

Wilder Garten
 Jackerath - Planungsfläche 1

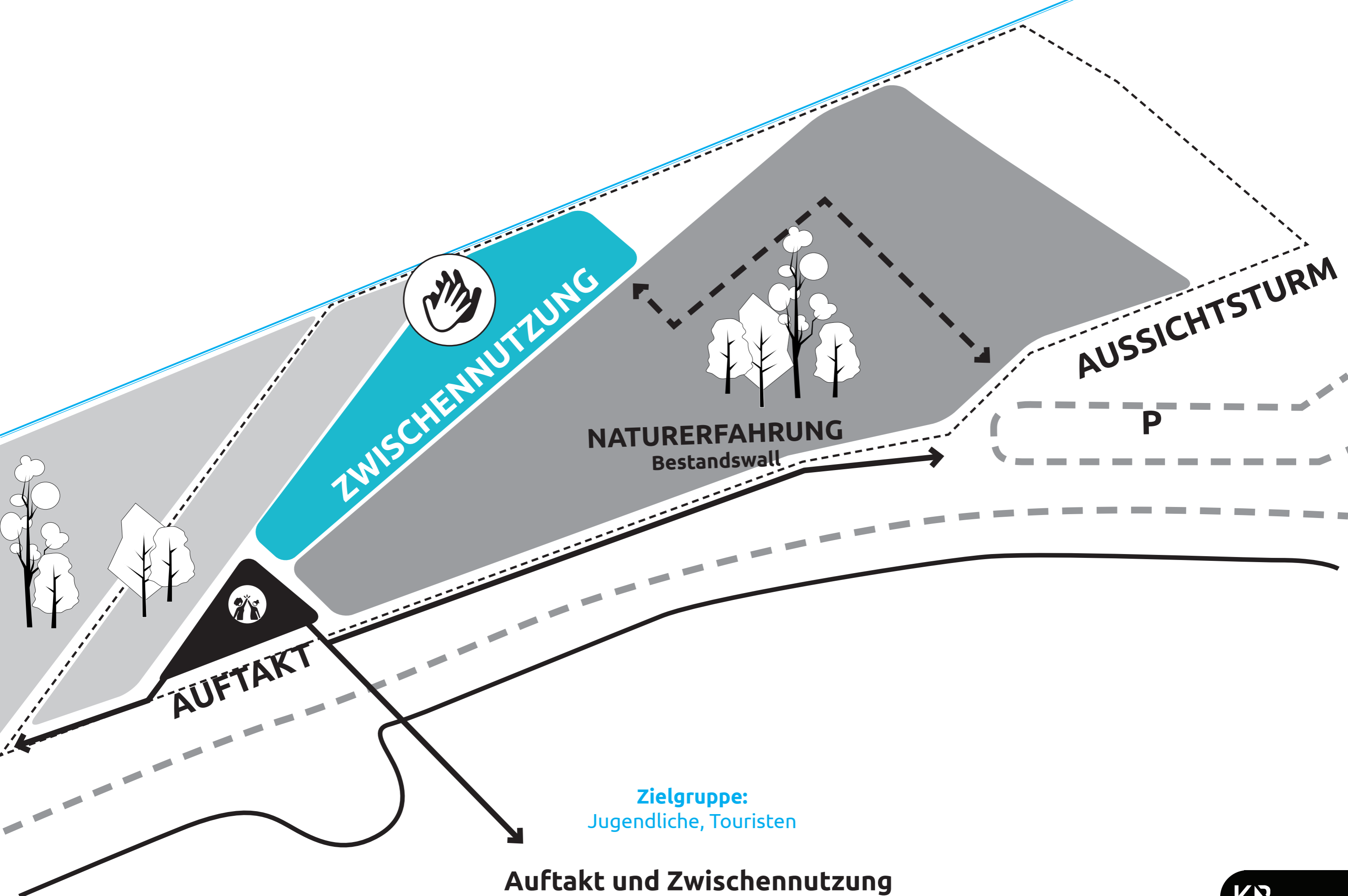

Zielgruppe:
Jugendliche, Touristen

Auftakt und Zwischennutzung
Jackerath - Planungsfläche 2



„Auftakt & Zwischennutzung“ Jackerath - Planungsfläche 2

M 1:500

Auftakt und Zwischennutzung Jackerath - Planungsfläche 2





Zwischennutzung
Jackerath - Planungsfläche 2



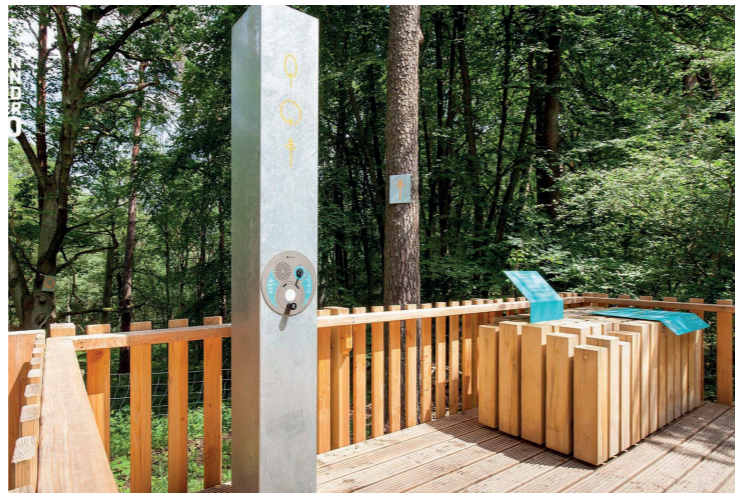
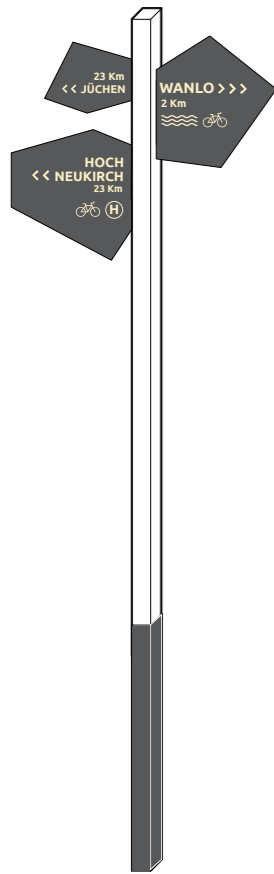

Auftakt & Orientierung

- wassergebundene Fläche
- Infosteile / Wegweiser
- Fahrradbügel
- Sitzmöglichkeit
- Zeitkapsel Immerath
- Saum & Wildhecke

multifunktionale Fläche / Ausweichparkplatz

- punktueller Entsiegelung
- Pflanzinseln & Baumgruppen
- Holzdecks
- Markierung und Ausstattung Sportflächen
- Volleyballfeld

Zwischennutzung
Jackerath - Planungsfläche 2





Wall Verbindung
Jackerath - Planungsfläche 2

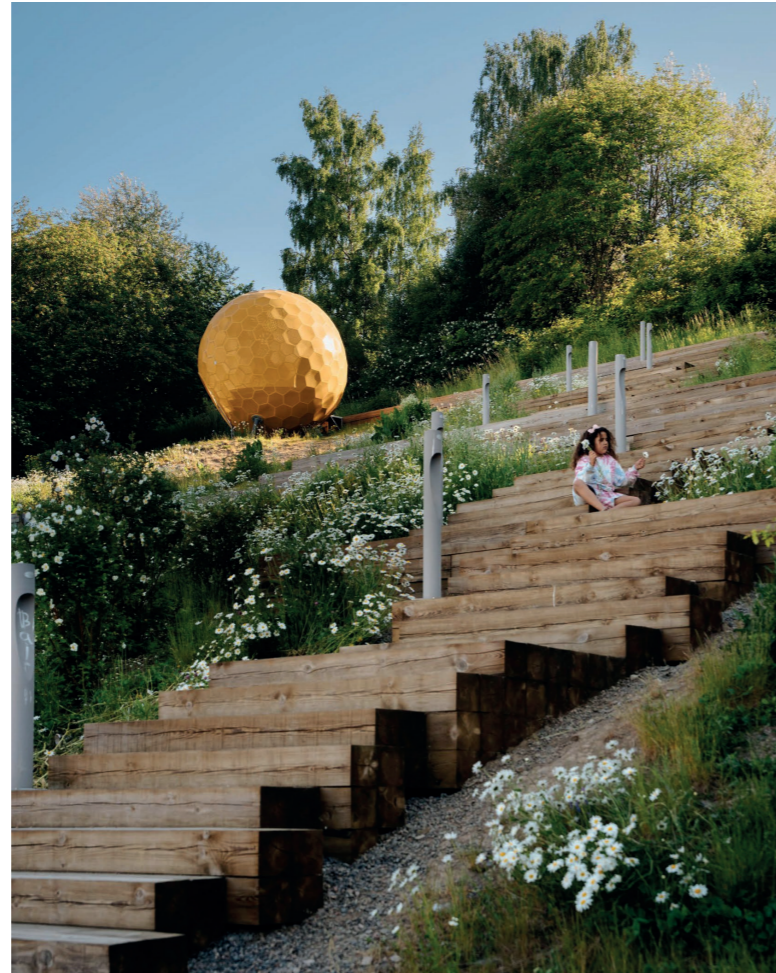

Wall Verbindung

Spieltreppe

Holzsteg mit Schraubfundamenten

Ruheort mit Hängematten

Faunafenster

Naturerfahrung

Jackerath - Planungsfläche 2